

# 豬原料原產地標示規定

109年11月25日



衛生福利部  
食品藥物管理署  
Taiwan Food and Drug Administration

<http://www.fda.gov.tw/>

# 大綱

標示規定

標示原則及範例

協助事項

# 豬原料原產地全面標示

- 為提供消費者清楚且明確之選購資訊，針對豬肉及豬可食部位原料，要求原產地（國）資訊透明，以增進消費者知的權益。

清楚標示 方便選擇

# 豬肉原料原產地標示規定

- 公告日期：109年9月17日
- 實施對象：所有食品販賣業者(包裝食品、散裝食品及直接供應飲食場所)
- 實施品項：含豬肉及豬可食部位原料之食品
- 標示事項：豬肉原料原產地(國)  
以屠宰地(國)為原產地
- 實施日期：110年1月1日

# 標示原則

## ■ 含豬肉及豬可食部位原料原產地標示比照牛肉原料原產地標示

- 豬肉及豬可食部位為生鮮、冷藏、冷凍或經簡單切割等簡易加工程序，仍可見豬肉及豬可食部位原型者：如生鮮豬肉、豬脂肪等。
- 以豬肉及豬可食部位為原料所製成之產品：如醃豬肉、香腸、熱狗、炸排骨、黑白切、肉絲炒飯、爌肉、包子、貢丸、水餃、肉圓、豬脂(油)等。
- 得免標示產品:以豬肉及豬可食部位為原料，經萃取、水解、純化等加工製程，且終產品非為真正豬肉及豬可食部位者，如豬肉萃取物、明膠、膠原蛋白、豬肉香料等。

# 標示原則

## ■ 直接使用豬脂(油)之產品須標示所使用之豬脂原料來源產地國

- 直接使用豬脂(油)之產品：如月餅、麵包等烘焙食品。
- 現場烹調使用之豬脂(油)

## ■ 腸衣部分：

- 天然腸衣：以豬腸、羊腸為大宗。香腸等產品倘使用天然豬腸衣，依規定應標示豬原料原產地資訊。
- 人工腸衣：可食性人工腸衣係萃取動物來源膠原蛋白製成，倘以豬來源製成之膠原蛋白，再製成可食性人工腸衣屬高層次加工品，已非含有真正豬肉或豬可食部位原料。
- ✓ 香腸等產品倘使用前述之人工可食性腸衣，得無須標示豬原料原產地資訊。

# 標示原則

## ■ 包裝食品以產製日期為準

- 自110年1月1日起生產之食品應標示豬原料原產地資訊
- 110年1月1日前產製之產品不須依此規定標示

# 豬肉原產地標示範例

## 1 包裝食品



增加標示：  
豬肉原產地(國)：○○  
(或等同意義字樣)





# 豬肉原產地標示範例

## 2 直接供飲食場所

來源都清楚標示



# 豬肉原產地標示範例

## 3

## 散裝食品

### ★分區標示

本區產地美國



本區產地台灣



### ★單一產地標示

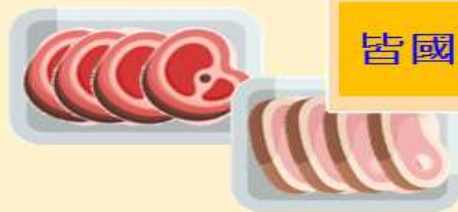

### ★標籤標示

台灣豬肉



台灣豬肉



美國豬肉



### ★免重覆標示



臺灣農產品追溯系統





# 標示範例

## 豬原料原產地標示重點

### 不同規範對象有不同標示方式及字體大小要求

| 規範對象   | 標示方式                          | 字體大小                                       |
|--|-------------------------------|--|
|  <b>包裝食品</b>          | 可用 <b>增列</b> 或 <b>加註</b> 方式擇一 | 長寬必須 <b>大於0.2公分</b>                        |
|  <b>直接供應<br/>飲食場所</b> | 張貼海報、立標示牌                     | 長寬必須 <b>大於2公分</b>                          |
|  | 菜單加註                          | 長寬必須 <b>大於0.4公分</b>                        |
|  | 餐盒黏貼標籤                        | 長寬必須 <b>大於0.4公分</b>                        |
|  <b>散裝食品</b>        | 單一產地來源                        | 可標示「 <b>皆為國產豬肉</b> 」，<br>長寬必須 <b>大於2公分</b> |
|  | 不同產地來源                        | 標示 <b>各別豬肉原料原產地</b> ，<br>長寬必須 <b>大於2公分</b> |
|  | 標籤標示                          | 長寬必須 <b>大於0.2公分</b>                        |



台灣農產品生產驗證或公告之生產系統，且確實僅含有台灣豬肉或其可食部位者

**可免重覆標示**豬原料原產地

# 標示範例

## 範例：香腸產品



### 方式一：加標

內容物：豬肉(台灣)、腸衣(西班牙)、...

### 方式二：增列

豬肉及其原料原產地：  
豬肉(台灣)、腸衣(西班牙)

### 方式三：增列

豬肉及其原料原產地：台灣、西班牙





# 標示範例



如含有**非國產之豬油(脂)**或**豬腸衣**者，  
仍應另外標示『**豬原料原產地**』





# 標示範例

## 範例：香腸產品



使用**台灣豬肉**、**美國豬油**、及  
**西班牙豬腸衣**製成具有**台灣優良農產品**或**台灣豬標章**之  
香腸產品



### 方式一：須另加標

內容物：豬肉(台灣)、豬油(美國)、腸衣(西班牙)、...

### 方式二：另外增列

豬原料原產地：

豬油(美國)、腸衣(西班牙)

### 方式三：另外增列

豬肉及其原料原產地：台灣、美國、西班牙



# 標示範例

使用三國以上來源豬原料如何標示？



方式1:增列

豬原料原產地：台灣、丹麥、澳洲、美國

豬原料原產地：台灣、丹麥、其他(澳洲、美國)

方式2:加標

成分：豬肉(台灣、丹麥、澳洲、美國)、○○○、

成分：豬肉(台灣、丹麥、其他(美國、澳洲))、○○○、

方式3:數字表示

|    |    |    |    |
|----|----|----|----|
| 3  | 2  | 4  | 1  |
| 澳洲 | 丹麥 | 美國 | 台灣 |





# 標示範例

## 每批豬原料來源不同如何標示？



### 方式1:增列

豬肉原產地：台灣

### 方式2:加標

內容物名稱：豬肉(台灣)

### 方式3:圈選

豬肉來源國：(台灣)、丹麥、美國

### 方式4:勾選

豬肉原產地：■台灣、□丹麥、□美國

### 方式5:表格

|    |    |    |    |
|----|----|----|----|
|    |    |    | V  |
| 澳洲 | 丹麥 | 美國 | 台灣 |



# 標示範例

餐廳使用多國來源豬原料如何標示？



肉絲炒麵

標示方式



標示內容

肉絲炒麵  
(豬肉：西班牙、  
豬油(脂)：台灣)



同一產地原料

本店使用  
西班牙豬肉、台灣豬油(脂)



# 配合事項

---

- 敬請於12月底全面落實標示。
- 食藥署已製作標示自學影片，另可提供豬原料原產地標籤貼紙。

# 宣導及自學影片

YouTube TW 搜尋

食品標示輕鬆學

豬肉及豬可食部位原料之原產地標示規定

廣告

食品標示輕鬆學系列-豬肉及豬可食部位原料之原產地標示規定

| 廣告活動                    | 曝光        | 觀看次數    |
|-------------------------|-----------|---------|
| 影片-衛福部-豬原產地標示_1016-1022 | 1,287,628 | 117,747 |

「豬肉及豬可食部位原料之原產地標示規定」自學說明影片連結如下：  
<https://youtu.be/0ZN1-qp6xYY>

豬原產地標示影片：  
<https://www.youtube.com/watch?v=YgvmEfWGdyk>

# 豬原料原產地標籤貼紙



\*相關標籤貼紙可至本署官網首頁點選 banner 進行下載。

\*有標示規定疑義，可撥打衛福部諮詢專線1919，或至食品標示諮詢服務平台 <http://www.foodlabel.org.tw>。

謝謝聆聽 敬請指教



衛生福利部  
食品藥物管理署  
Taiwan Food and Drug Administration

<http://www.fda.gov.tw/>



# 校園食材登錄平臺操作說明

教育部國民及學前教育署  
國立成功大學人工智能數位轉型研究中心  
日期：109/11/25



# 報告大綱

- 01 食登平臺原產地資訊登錄規劃
- 02 食登平臺APP原產地資訊登錄規劃
- 03 智餐平臺原產地資訊登錄規劃
- 04 各縣市主管機關及本署所轄學校應辦理事項



# /01

---

## 食登平臺 原產地資訊登錄規劃



# 原產地資訊登錄流程

- 學校午餐使用含有**豬肉**或**牛肉**之食材，應於食登平臺**新增「原產地(國)」**欄位進行登錄。
- **登錄流程：**

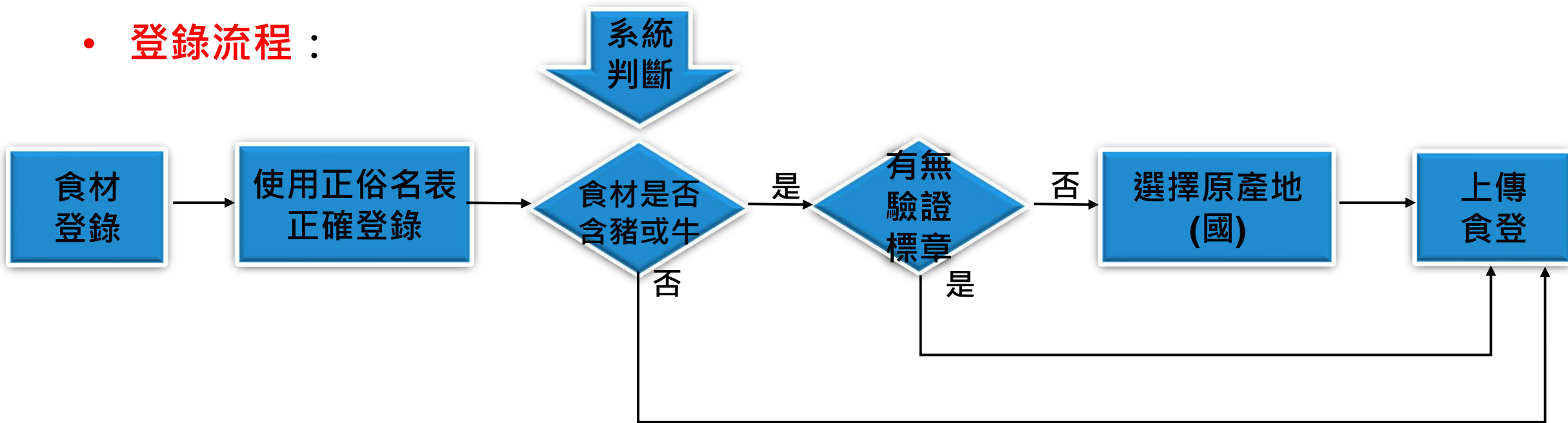

# 原產地資訊登錄操作流程

- 學校午餐使用含有**豬肉**或**牛肉**之食材，**透過網頁介面上傳**操作介面：

食材資料維護

本日所有菜色維護

|      |   |
|------|---|
| 供餐日期 | <input type="text" value="2018/03/01"/>                                 |
| 菜色 * | <input type="text" value="地瓜飯(1)"/> <input type="button" value="食材維護"/> |
| 菜色 * | <input type="text" value="打拋豬肉"/> <input type="button" value="食材維護"/>   |
| 菜色 * | <input type="text" value="銀芽炒豆干"/> <input type="button" value="食材維護"/>  |
| 菜色 * | <input type="text" value="炒蚵白菜"/> <input type="button" value="食材維護"/>   |
| 菜色 * | <input type="text" value="田園蔬菜湯"/> <input type="button" value="食材維護"/>  |

食材資料維護

菜色 地瓜飯(1)

|          |  |                                       |   |
|----------|--|---------------------------------------|---|
| 1 食材名稱 * | <input type="text" value="白米"/>  | 產品名稱                                  | <input type="text" value="友善白米"/>         |
| 供應商名稱 *  | <input type="text" value="工廠物流1"/>   | 製造商名稱                                 | <input type="text" value="內城社區小農"/>       |
| 驗證標章 *   | <input type="text"/>   | 驗證編號                                  | <input type="text" value="驗證標章或Q對應之追溯碼"/> |
| 進貨日期 *   | <input type="text" value="2018/03/01"/>  | 重量(食材供應量) *                           | <input type="text" value="24.5"/>         |
| 生產日期     | <input type="text" value="該項食材實際生產之日期"/>   | 2 有效日期                                | <input type="text" value="2018/03/01"/>   |
| 批號       | <input type="text" value="進貨批次編號, 如1代表第一批"/>   | <input type="text" value="食材原產地(國)"/> | <input type="text"/>                      |
| 產品屬性     | <input checked="" type="checkbox"/> 非基改黃豆 <input checked="" type="checkbox"/> 非基改玉米 <input type="checkbox"/> 加工品 |                                       |   |
| 檢驗報告     | <input type="text" value="選擇檔案"/> 未選擇任何檔案  | <input type="button" value="上傳檔案"/>   |   |

食材原產地為下拉式選單。

# 原產地資訊登錄操作流程(續)

- 學校午餐使用含有**豬肉**或**牛肉**之食材，**透過Excel匯入**操作介面：  
由**菜單維護**上傳excel後，若是曾經使用過的菜色，系統自動撈取歷史食材資訊，再由**食材維護**頁面設定肉品原產地。

The screenshot displays the 'School Menu Maintenance' (學校菜單維護) interface. A pink box labeled '1' highlights the 'Menu Excel Import' (菜單Excel匯入) button. Below it, a file named 'menu\_20201124155418.xlsx' is selected for upload. A callout bubble indicates that the file format is incorrect: '菜單匯入檔格式不**變**。' (Menu import file format is not **changing**). The interface also shows a search for menu items by date and school, with a table of results for 2020/11/25 at Taichung City Jiaoyuan District Jiaoyuan Middle School. A pink box labeled '2' highlights the 'Meat' (肉類) column in the menu table. To the right, the 'Ingredient Maintenance' (食材資料維護) section is visible, with a pink box labeled '3' highlighting the 'Edit' (修改) button for a specific menu item.

功能選單

學校菜單維護

基本資料管理

基本資料管理

用餐人數管理

供應商維護

帳號申請

菜單與食材管理

菜單設計(參考菜單)

參考菜單日曆

菜單Excel匯入

菜單ODF匯入

線上新增菜單

下載範例檔

下載ODF範例檔

上傳檔案

選擇檔案 menu\_20201124155418.xlsx  
(上傳檔案格式為Excel檔或ODF檔)

學校：

臺南市六甲區六甲國民中學

請輸入日期區間查詢：

2020/11/01 to 2020/11/30 查詢

複製 匯出Excel 匯出ODF

| 日期         | 學校           | 主食  | 主菜   | 主菜一 | 主菜二 | 副菜一  | 副菜二   | 副菜三 | 蔬菜 | 湯品  |
|------------|--------------|-----|------|-----|-----|------|-------|-----|----|-----|
| 2020/11/25 | 臺南市六甲區六甲國民中學 | 白米飯 | 糖醋肉丁 |     |     | 絲瓜豆腐 | 蒜酥地瓜葉 |     |    | 冬瓜湯 |

菜單匯入檔格式不**變**。

食材資料維護

食材Excel匯入

下載範例檔

下載四章一Q追溯碼檢核範例檔

食材ODF匯入

下載ODF範例檔

下載四章一Q追溯碼檢核ODF範例檔

查詢結果(20筆/頁) - 查詢菜單筆數：1

請輸入日期區間查詢：

2020/11/01 to 2020/11/30 查詢

學校：

請選擇學校

匯出Excel 匯出ODF

| 日期         | 菜色                         | 選項 |
|------------|----------------------------|----|
| 2020/11/25 | 白米飯,糖醋肉丁,絲瓜豆腐,蒜酥地瓜葉,冬瓜湯,葡萄 | 修改 |

# 原產地資訊登錄操作流程(續)

- 由平臺查詢顯示內容如下：

縣市

學校院所

時間

午餐

〇〇市〇〇區〇〇國民中學 月19日 午餐 **供餐型態**

供應商/學校選擇

|           |            |            |            |
|-----------|------------|------------|------------|
|           |            |            |            |
| 主食<br>糙米飯 | 主菜<br>香酥鱈魚 | 副菜<br>回鍋肉片 | 蔬菜<br>炒大陸妹 |

回鍋肉片 調味料資訊

食材符合中文統一名稱：黑色字體，不符合：橘色字體，俗名：黑色中空字體

| 食材    | 產品名稱   | 製造商 | 驗證章Q<br>或<br>原產地(國) | 供應商                   |
|-------|--------|-----|---------------------|-----------------------|
| 豬後腿肉  | 冷凍豬肉肉片 | —   | 臺灣                  | FDA 統多<br>客農漁產企<br>業社 |
| 全穀雜糧類 |        |     |                     | 0.0 份                 |
| 豆魚蛋肉類 |        |     |                     | 0.0 份                 |
| 乳品類   |        |     |                     | 0.0 份                 |
| 蔬菜類   |        |     |                     | 0.0 份                 |
| 水果類   |        |     |                     | 0.0 份                 |

# 原產地資訊登錄操作流程(續)

- 原產地為**多個國家時**，於食材資料維護頁籤中，在含有肉品之菜色按下**食材維護**按鈕。

下拉選單選擇食材原產地國家後，  
按下新增，即完成。  
原產地國家**可多選**。

食材資料維護

本日所有菜色維護

|      |   |                                     |
|------|---|-------------------------------------|
| 供餐日期 | <input type="text" value="2020/11/26"/> |                                     |
| 菜色   | <input type="text" value="白米飯"/>        | <input type="button" value="食材維護"/> |
| 菜色   | <input type="text" value="回鍋肉片"/>       | <input type="button" value="食材維護"/> |
| 菜色   | <input type="text" value="絲瓜豆腐"/>       | <input type="button" value="食材維護"/> |
| 菜色   | <input type="text" value="蒜酥地瓜葉"/>      | <input type="button" value="食材維護"/> |
| 菜色   | <input type="text" value="冬瓜湯"/>        | <input type="button" value="食材維護"/> |
| 菜色   | <input type="text" value="葡萄"/>         | <input type="button" value="食材維護"/> |

食材資料維護

回上一頁

增加食材

|       |  |                                     |                                     |
|-------|--|-------------------------------------|-------------------------------------|
| 菜色    | 回鍋肉片   |                                     |                                     |
| 食材名稱  | <input type="text" value="豬後腿肉"/>  | 產品名稱                                | <input type="text" value="冷凍豬肉肉片"/> |
| 供應商名稱 | <input type="text" value="統多客農漁產企業社"/>   | 製造商名稱                               | <input type="text" value=""/>       |
| 驗證標章  | <input type="text" value=""/>  | 驗證編號                                | <input type="text" value=""/>       |
| 進貨日期  | <input type="text" value="2020/11/25"/>  | 重量(食材供應量)                           | <input type="text" value=""/>       |
| 生產日期  | <input type="text" value="該項食材實際生產之日期"/>   | 有效日期                                | <input type="text" value=""/>       |
| 批號    | <input type="text" value="進貨批次編號，如1代表第一批"/>  | 食材原產地                               | <input type="text" value=""/>       |
| 產品屬性  | <input type="checkbox"/> 非基改黃豆 <input type="checkbox"/> 非基改玉米 <input type="checkbox"/> 加工品 |                                     |                                     |
| 檢驗報告  | <input type="button" value="選擇檔案"/> 未選擇任何檔案  | <input type="button" value="上傳檔案"/> | <input type="button" value="新增"/>   |

# 原產地資訊登錄操作流程(續)

- 原產地為**多個國家時**，於食材資料維護頁籤中，在含有肉品之菜色按下**食材維護**按鈕。

食材資料維護

回上一頁 增加食材

菜色 糖醋肉丁

|         |  |             |  |
|---------|--|-------------|--|
| 食材名稱 *  | <input type="text" value="豬腿肉丁"/>  | 產品名稱        | <input type="text" value="商品包裝之標示名稱"/> |
| 供應商名稱 * | <input type="text" value="卜健食品行"/>   | 製造商名稱       | <input type="text" value="和榮意食品有限公司"/> |
| 驗證標章 *  | <input type="text" value=""/>  | 驗證編號        | <input type="text" value=""/>          |
| 進貨日期 *  | <input type="text" value="2020/11/25"/>  | 重量(食材供應量) * | <input type="text" value="馬來西亞"/>      |
| 生產日期    | <input type="text" value="該項食材實際生產之日期"/>   | 有效日期        | <input type="text" value="新加坡"/>       |
| 批號      | <input type="text" value="進貨批次編號，如1代表第一批"/>  | 食材原產地       | <input type="text" value="新加坡"/>       |
| 產品屬性    | <input checked="" type="checkbox"/> 非基改黃豆 <input checked="" type="checkbox"/> 非基改玉米 <input type="checkbox"/> 加工品 |             |  |

食材原產地

新增

新加坡 × 3

食材原產地

新增

新加坡 ×

澳大利亞 × 4

可多選食材原產地

# /02

## 食登平臺APP原產地資訊 登錄規劃





# 原產地資訊APP登錄操作流程

- 增加原產地(國)標示操作說明：

食材資料維護

有效日期: May 15, 2019

批號

製造商

\*供應商名稱: 大大

驗證標章: 生產追溯-農產品

驗證號碼: 1001001618

產品名稱

\*重量: 0

非基改玉米: Y

非基改黃豆: Y

加工品: Y

儲存

食材原產地

增加食材原產地

螞蟻上樹

| 食材  | 商品名稱             | 製造商         | 驗證章Q或原產地(國)                  |
|-----|------------------|-------------|------------------------------|
| 蝦米  | 蝦米               | 順佑慈貿易股份有限公司 | 立森食品有限公司                     |
| 乾香菇 | 乾香菇              | 來佑新有限公司     | 立森食品有限公司                     |
| 青蔥  | 青蔥               |             | 瓊昇商行                         |
| 胡蘿蔔 | 胡蘿蔔-將軍區本產(將軍區本產) | 戴文雄         | 產銷履歷 瓊昇商行                    |
| 豬絞肉 | 瘦肉絞肉             | 恩牧業股份有限公司   | CAS台灣優良農產品 (產地:臺灣) 日食二食品有限公司 |
| 冬粉  | 龍皇冬粉             | 龍口食品股份有限公司  | 立森食品有限公司                     |

# /03

---

## 智餐平臺 原產地資訊登錄規劃



# 原產地資訊登錄操作流程

- 優化驗收 (含APP) 頁面中「原產地」複選的功能。

## 操作步驟

1. 若食材不具標章，點選食材
2. 選擇原產地(可複選)
3. 帶入

加碼輔助  原產地  **2**

\*紅字為上傳食登必填欄位

| <input type="checkbox"/>            | 供餐日期       | 食材名稱 | 進貨日期       | 生產日期 | 有日 | 供應商統編    | 驗證標章       | 標章編號   | 產品名稱 | <b>3</b> 原產地    | 加碼補助 | 重量    | 單位 | 數量   | 轉換單位 | 非基改玉米 | 非基改黃豆 | 加工品 | 調味 |
|-------------------------------------|------------|------|------------|------|----|----------|------------|--------|------|-----------------|------|-------|----|------|------|-------|-------|-----|----|
| <input type="checkbox"/>            | 2020/11/01 | 小麥   | 2020/11/01 |      |    | 11111111 |            |        |      |                 |      | 15.6t | 公斤 | 0.00 |      | Y     | Y     | N   | N  |
| <input type="checkbox"/>            | 2020/11/01 | 白米   | 2020/11/01 |      |    | 11111111 |            |        |      | 臺灣              |      | 125.0 | 公斤 | 0.00 |      | Y     | Y     | N   | N  |
| <input type="checkbox"/>            | 2020/11/01 | 青蔥   | 2020/11/01 |      |    | 11111111 |            |        |      | 臺灣              |      | 3.44  | 公斤 | 0.00 |      | Y     | Y     | N   | Y  |
| <input type="checkbox"/>            | 2020/11/01 | 紅蘿蔔  | 2020/11/01 |      |    | 11111111 | CAS台灣優良農產品 | 010202 |      | 臺灣              |      | 74.5  | 公斤 | 0.00 |      | Y     | Y     | N   | N  |
| <input type="checkbox"/>            | 2020/11/01 | 蒜仁   | 2020/11/01 |      |    | 11111111 |            |        |      | 臺灣              |      | 2.08  | 公斤 | 0.00 |      | Y     | Y     | N   | Y  |
| <input type="checkbox"/>            | 2020/11/01 | 雞蛋   | 2020/11/01 |      |    | 11111111 | CAS台灣優良農產品 | 010202 |      | 臺灣              |      | 11.4  | 公斤 | 0.00 |      | Y     | Y     | N   | N  |
| <input checked="" type="checkbox"/> | 2020/11/01 | 棒棒腿  | 2020/11/01 |      |    | 11111111 |            |        |      | <b>1</b> 日本, 美國 |      | 150.0 | 公斤 | 0.00 |      | Y     | Y     | N   | N  |
| <input type="checkbox"/>            | 2020/11/01 | 山藥   | 2020/11/01 |      |    | 11111111 |            |        |      | 臺灣              |      | 0.21  | 公斤 | 0.00 |      | Y     | Y     | N   | N  |
| <input type="checkbox"/>            | 2020/11/01 | 豬肩胛排 | 2020/11/01 |      |    | 11111111 | CAS台灣優良農產品 | 010202 |      | <b>2</b> 臺灣     |      | 0.16  | 公斤 | 0.00 |      | Y     | Y     | N   | N  |
| <input type="checkbox"/>            | 2020/11/01 | 薑    | 2020/11/01 |      |    | 11111111 |            |        |      | 臺灣              |      | 0.01  | 公斤 | 0.00 |      | Y     | Y     | N   | Y  |
| <input type="checkbox"/>            | 2020/11/01 | 米粉   | 2020/11/01 |      |    |          |            |        |      |                 |      |       |    |      |      | Y     | Y     | N   | N  |
| <input type="checkbox"/>            | 2020/11/01 | 香蕉   | 2020/11/01 |      |    |          |            |        |      |                 |      |       |    |      |      | Y     | Y     | N   | N  |

**1. 食材有具標章及標章編號時**      **2. 「原產地」自動帶出臺灣**

# /04

## 各縣市主管機關及 本署所轄學校應辦理事項



# 各縣市主管機關及本署所轄學校應辦理事項

- 各縣市主管機關依本署辦理說明會模式，對所轄各級學校(含幼兒園)辦理說明會，並督導完成以下事項：
  - 自設廚房及團膳：
    - (1)食材登錄平臺增加之豬肉、牛肉「原料原產地(國)」資訊欄位，確實標示。
    - (2)依衛福部規定，於公告餐點菜單中標示使用豬肉、牛肉之原料原產地。
  - 學校合作社與熱食部(含便利商店、美食街餐廳)：依衛福部規定張貼公告，標示使用豬肉、牛肉之原料原產地。
  - 幼兒園：
    - (1)於幼兒園門首或明顯處公告「本園一律使用國產豬、牛肉食材」之文字。
    - (2)依衛福部規定，公告餐點菜單中標示使用國產豬肉、牛肉。

# 各縣市主管機關及本署所轄學校應辦理事項(續)

## ✓ 本署所轄學校：

### ➤ 自設廚房及團膳：

- (1) 食材登錄平臺增加之豬肉、牛肉「原料原產地(國)」資訊欄位，確實標示。
- (2) 依衛福部規定，於公告餐點菜單中標示使用豬肉、牛肉之原料原產地。

### ➤ 學校合作社與熱食部(含便利商店、美食街餐廳)：依衛福部規定張貼公告，標示使用豬肉、牛肉之原料原產地。

- ✓ 本署將於說明會後，請各縣市及本署所轄學校於本週五(27日)起，每週五回報執行進度，並於12月1日起逐縣市管控，以確保能依限(12月15日)達成目標。
- ✓ 兩平臺自12月1日起，試辦豬肉、牛肉「原料原產地(國)」資訊欄位填註並揭露，以維正式施行之準備。



敬請指導