

政府辦理新住民國外國民中小學學歷採認 作業流程圖

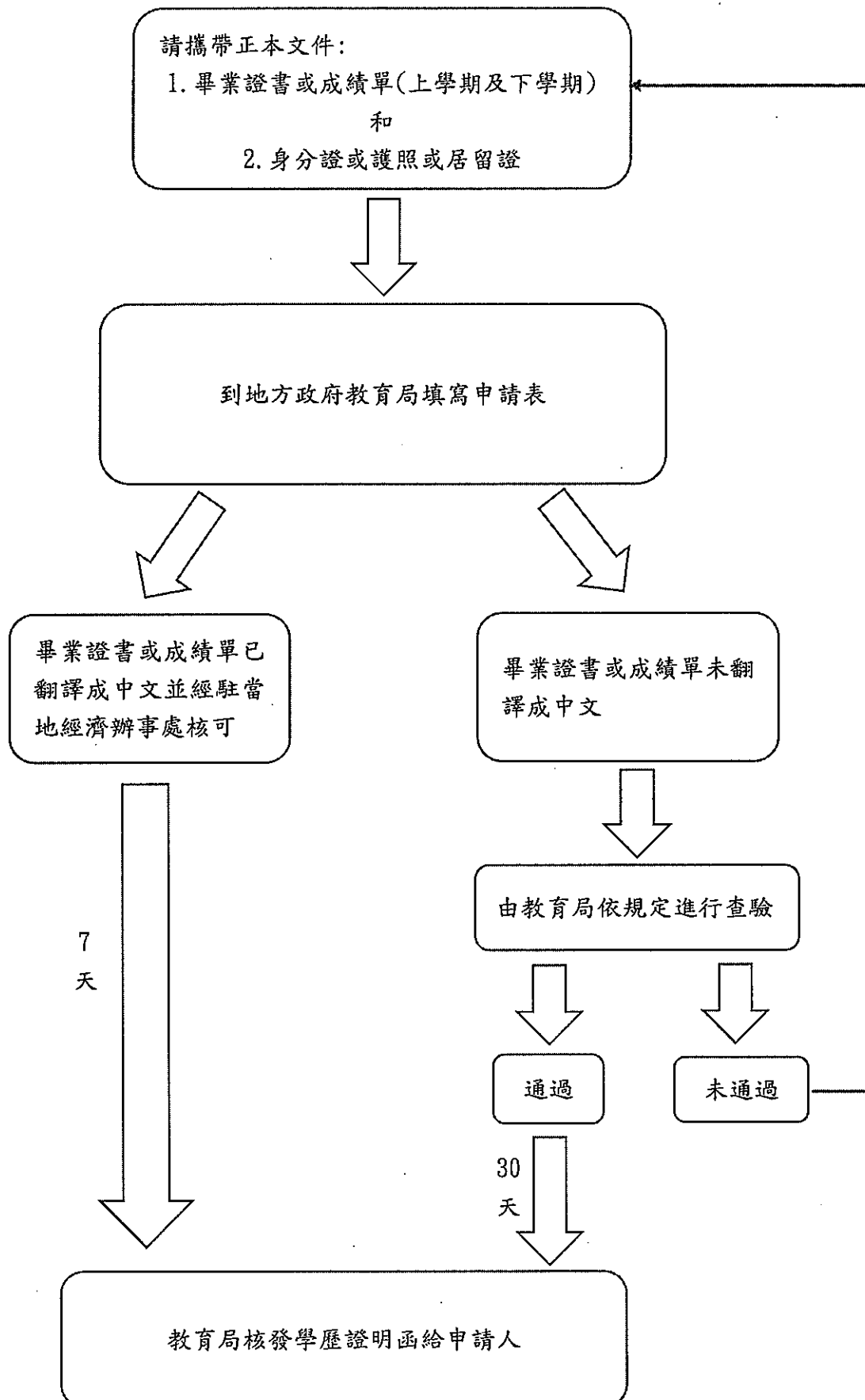

Các bước làm thủ tục công nhận học lực cấp 1 & 2 nước ngoài của Tân Di Dân

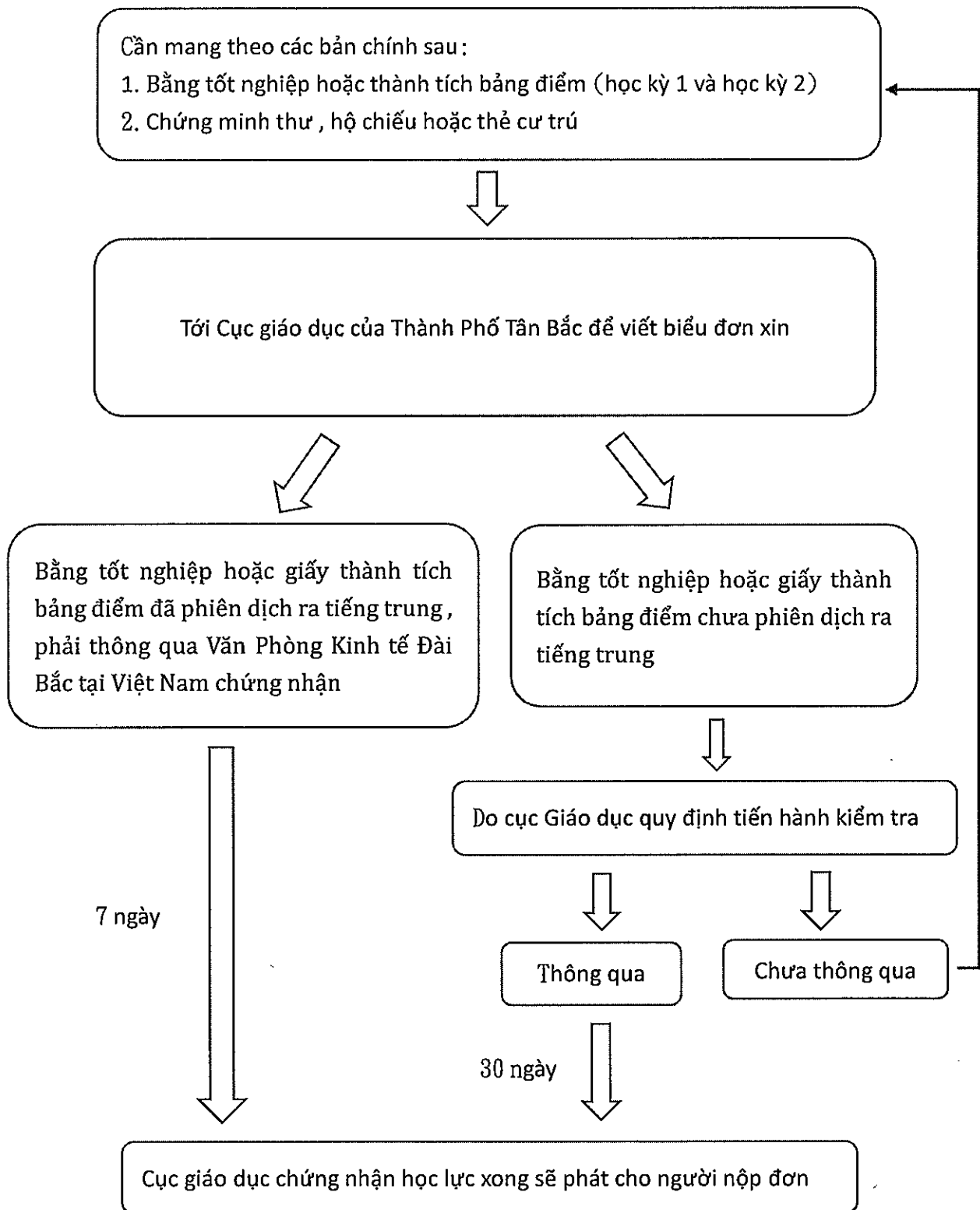
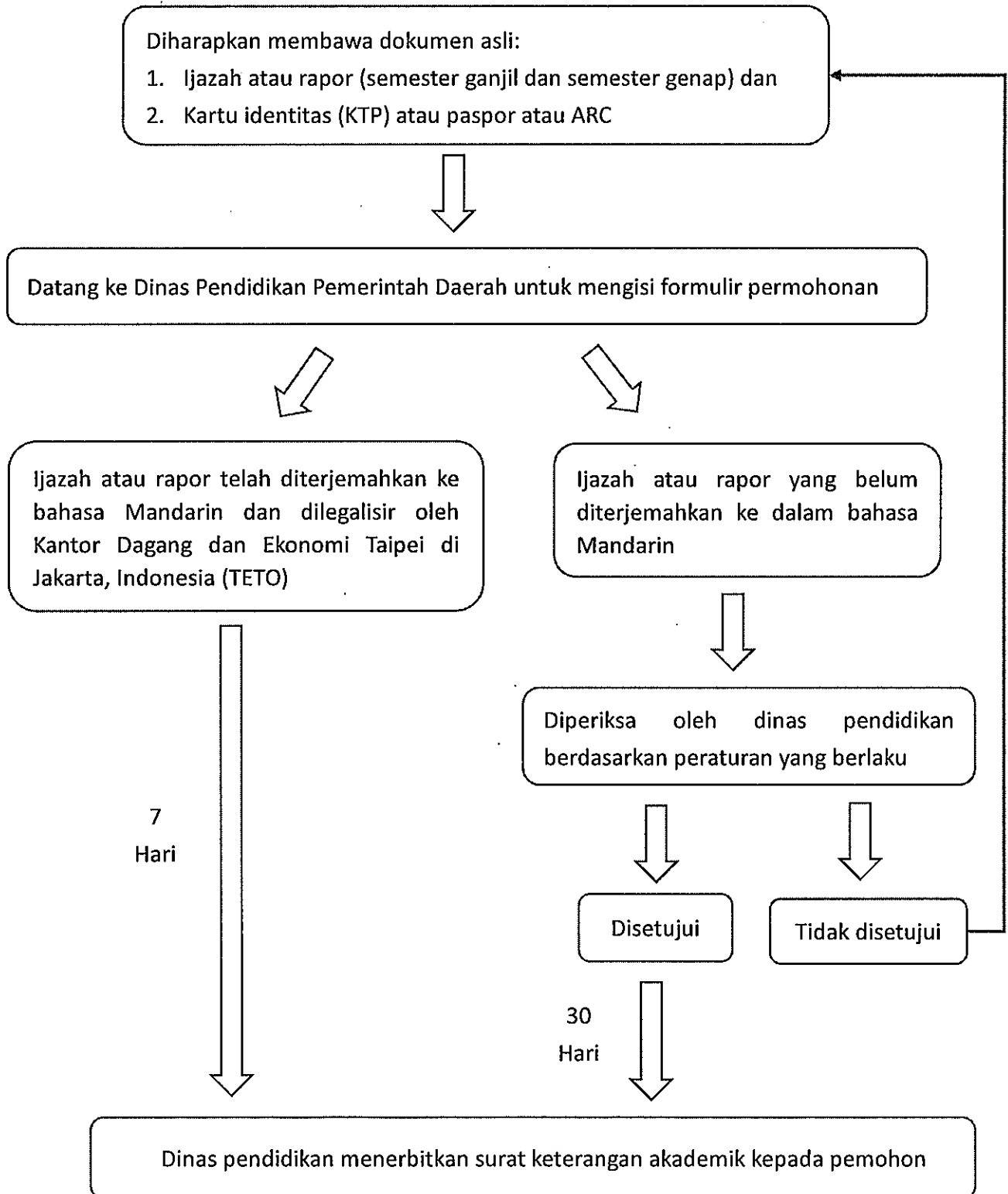
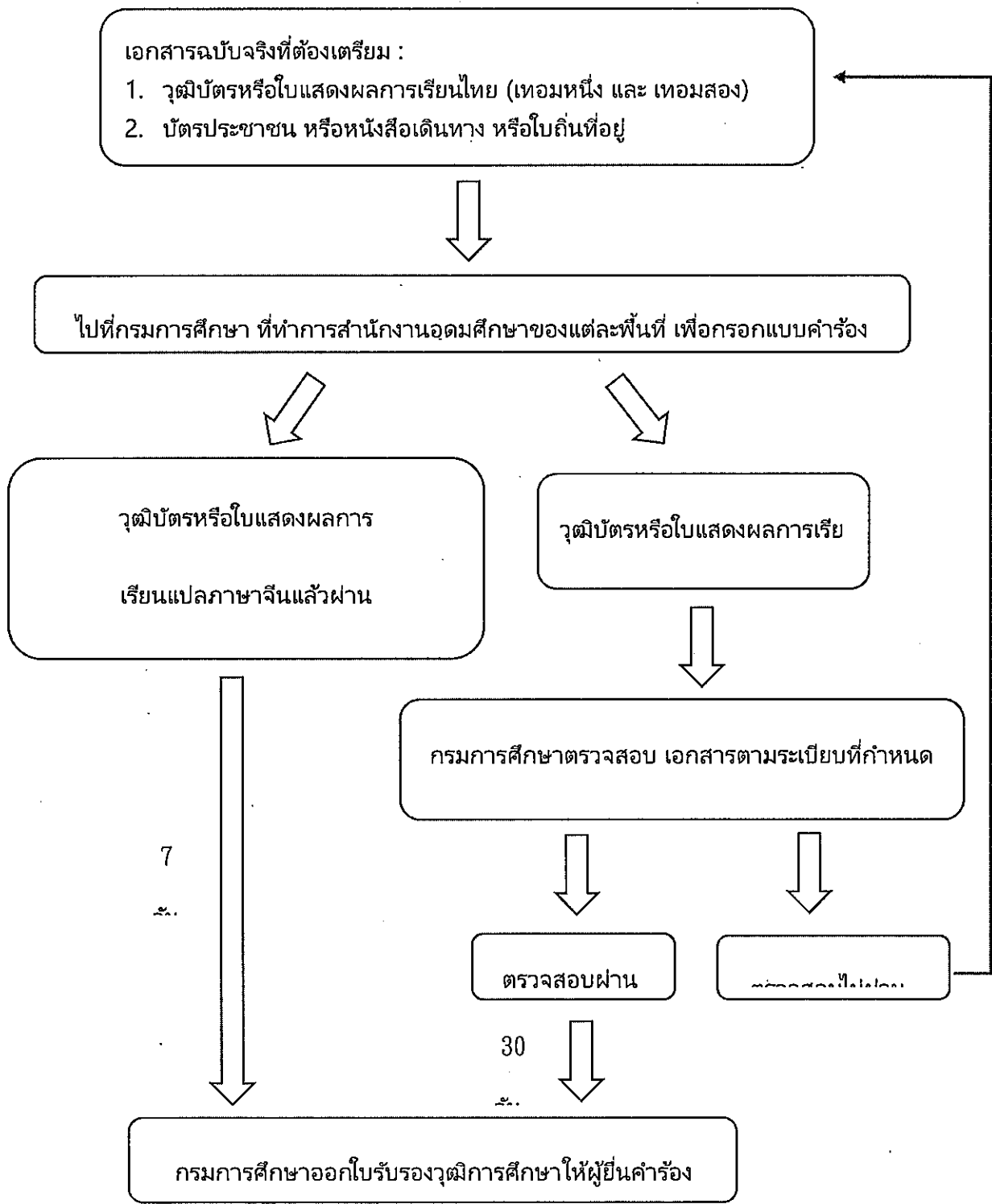

Diagram Alur Proses Pengakuan Ijazah Sekolah Dasar dan Menengah Penduduk Baru di Luar Negeri oleh Pemerintah Daerah



แผนผังขั้นตอนการยื่นรับรองวุฒิบัตรระดับประถมศึกษาและ
มัธยมศึกษาตอนต้น

จากต่างประเทศของผู้พำนักใหม่ ที่ทำการสำนักงานอุดมศึกษาของแต่ละพื้นที่



ဝေဒသခံပညာရေး ဦးစီးဌာန အသစ်တည်ထောင်ရေး ဝန်ထမ်းများ၏

မူလတန်းဝင်ပညာရေး အလယ်တန်းပညာရေးဆိုင်ရာ အသိအမှတ်ပြုပေးမှု လုပ်ငန်းစဉ်များ

ဝေဒသခံပညာရေး ဦးစီးဌာန မူလတန်းစာရိက္ခာတမ်းများကို ယူဆောင်ရမည်။
၁။ ဝေဒသခံပညာရေး (သို့ ဝ) အမှတ်တံဆိပ်များ
(ဝေဒသခံပညာရေးစာရိက္ခာ တံဆိပ်များ)

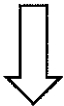

ဝေဒသခံပညာရေး ဦးစီးဌာန ပညာရေးဌာနရုံးကြီး ဝေလွှာကူးတင်ပေးပါ



ဝေဒသခံပညာရေး (သို့ ဝ) အမှတ်တံဆိပ်များကို တရုတ်ဘာသာသို့ ပြန်လည်ရေးသားပေးရန် အတွက် ထိုဝန်ထမ်းများအား အသိပေးပါ။

ဝေဒသခံပညာရေး (သို့ ဝ) အမှတ်တံဆိပ်များကို တရုတ်ဘာသာသို့ ပြန်လည်ရေးသားပေးရန်

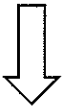

ပညာရေးဌာနရုံး၏ စည်းမျဉ်းစည်းကမ်းအရ စစ်ဆေးပေးရန်

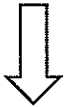

လက်ခံရရှိ

လက်ခံပေး

ရက်စွဲ
ပေးပါ

ရက်စွဲ
ပေးပါ

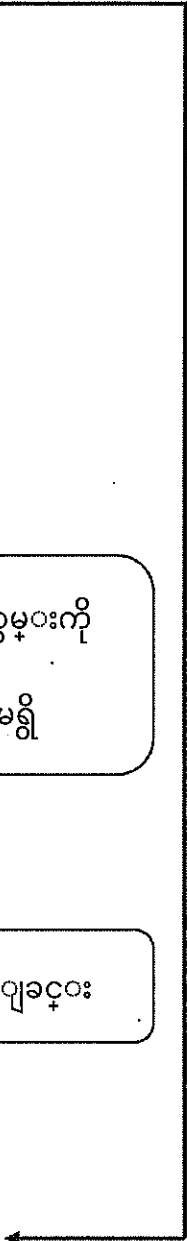

ပညာရေးဌာနရုံးက ဝေလွှာကူးသည့်အား အရည်အသွေးစစ်ဆေးမှုများကို ထုတ်ပေးမည်

作業流程圖
Pamamaraan

