



**臺南市永福國小**

**114學年度**

**音樂藝才班及音樂資優班  
鑑定說明會**





# 音樂班簡介

民國67年成立  
音樂班  
(早期為集中式  
音樂資優班)

於99學年度  
轉型成藝術  
才能音樂班

102學年度增  
設分散式音樂  
資優資源班



# 藝才班團隊

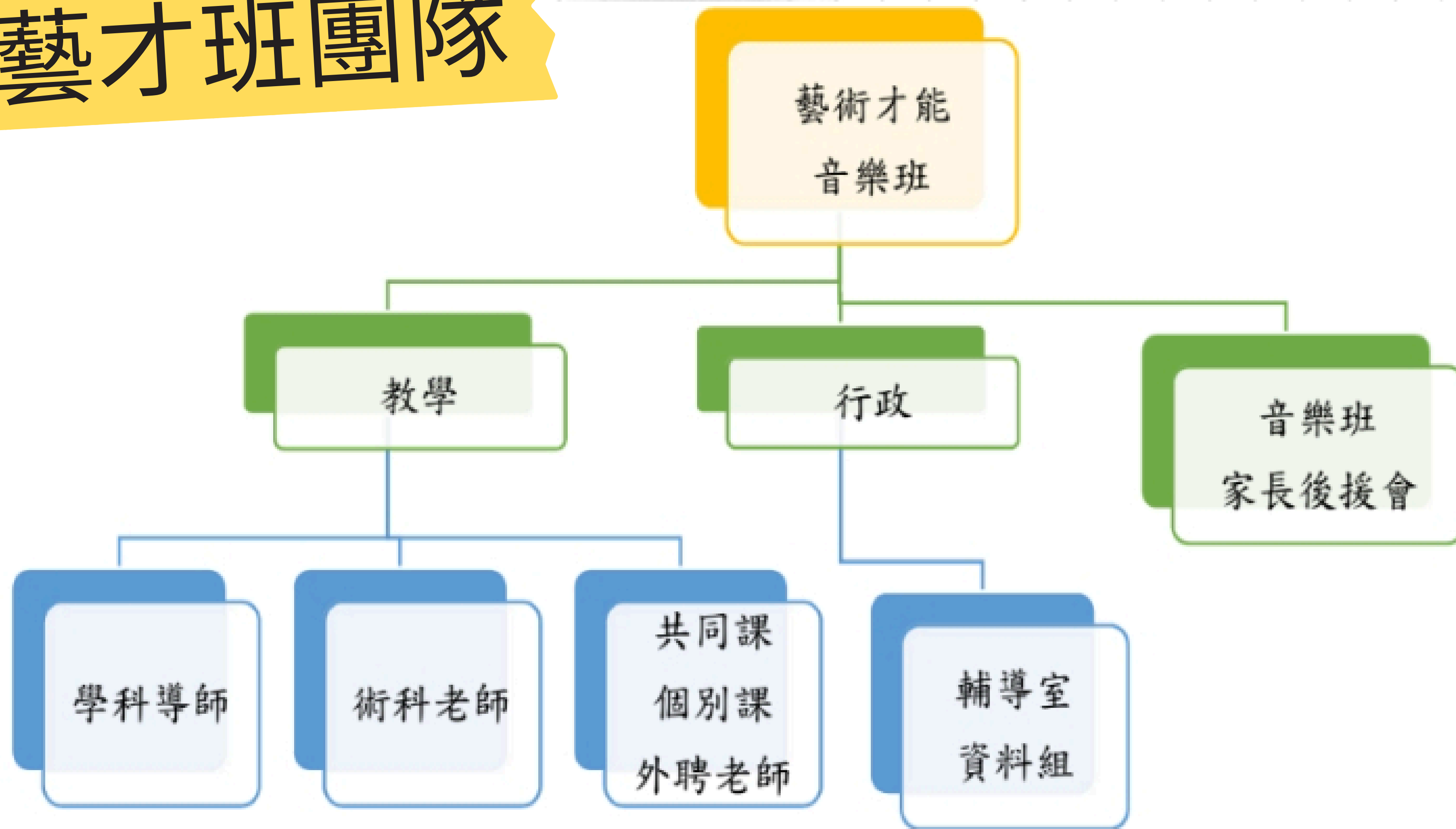



# 藝才班課程

年級	三年級	四年級	五年級	六年級
共同課	視唱聽寫*2節	視唱聽寫*2節	視唱聽寫*2節	視唱聽寫*2節
	樂理與欣賞 *1節	樂理與欣賞 *1節	樂理*2節 音樂欣賞*1節	樂理*2節 音樂欣賞*1節
	合奏*2節	合奏*2節	合奏*2節	合奏*2節
	合唱*1節	合唱*1節	合唱*1節	合唱*1節
個別課	主修*1節	主修*1節	主修*1節	主修*1節
	副修*1節	副修*1節	副修*1節	副修*1節



# 音資班團隊

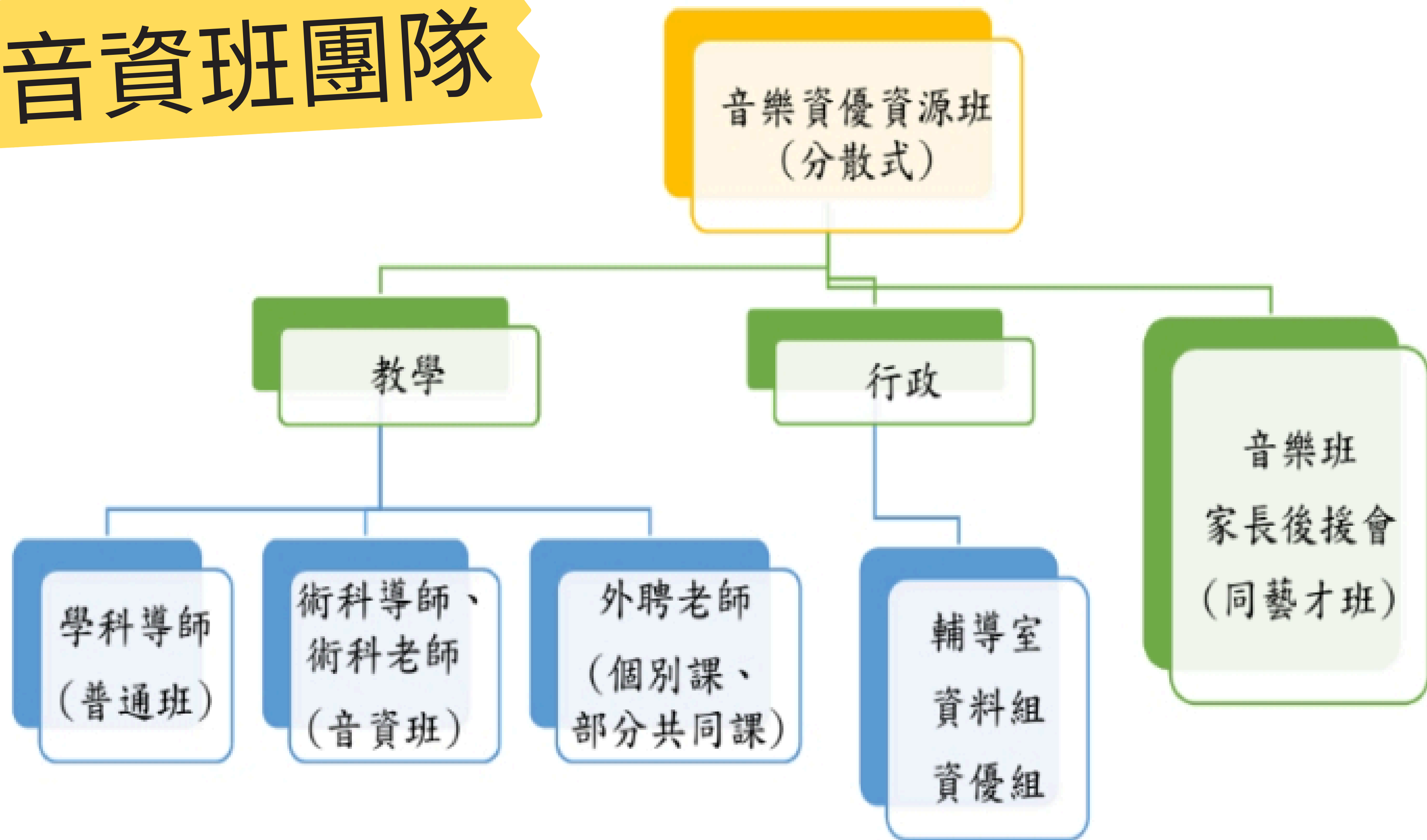



# 音資班課程

年級	三年級	四年級	五年級	六年級
共同課	視唱聽寫*2節	視唱聽寫*2節	視唱聽寫*2節	視唱聽寫*2節
	樂理*1節	樂理*1節	樂理與欣賞*2節	樂理與欣賞*2節
	合奏*1節	合奏*1節	合奏*2節	合奏*2節
	合唱*1節	合唱*1節	合唱*1節	合唱*1節
	音樂欣賞*1節	音樂欣賞*1節		
	基礎練習*1節	基礎練習*1節		
	數位音樂學習與創作*1節	數位音樂學習與創作*1節	數位音樂學習與創作*1節	數位音樂學習與創作*1節
個別課	主修*1節	主修*1節	主修*1節	主修*1節
	副修*1節	副修*1節	副修*1節	副修*1節



# 音樂班活動

三年級

術科考

中年級音樂會

四年級

術科考

中年級音樂會

五年級

術科考

實習音樂會

弦樂/管弦樂比賽

六年級

術科考

畢業音樂會

弦樂/管弦樂比賽

國中藝才班鑑定

活動照片

市賽/全國賽





活動照片

市賽/全國賽





活動照片

市賽/全國賽





# 活動照片

# 校外演出





# 活動照片

# 校外演出





# 活動照片

# 校外演出





# 活動照片

# 中年級音樂會





# 活動照片

# 五年級實習音樂會

小提琴、單簧管、法國號與鋼琴四重奏

貝拉·科瓦奇：瘋狂的波爾卡

指導老師：  
王詩涵老師

小提琴-	單簧管-
賴良烜	陳思堯
法國號-	鋼琴-
黃晨愷	楊歆韻





活動照片

六年級畢業音樂會



**音樂藝才班**

**鑑定報名說明**



# 報名資格

1. 新生:須設籍(戶籍或學籍)本市，不受學區限制；為國民小學二年級生(含僑生)。
2. 插班生:須設籍(戶籍或學籍)本市，不受學區限制；為國民小學三、四、五年級生(含僑生)。

# 報名時間/測驗時間

報名

114年2月21日(星期五) 至  
114年2月27日(星期四)，  
上午 8 時至 12 時，下午 2 時至 4 時，  
逾期不予受理。(例假日恕不受理)

測驗

114 年 3 月 23 日(星期日)  
8:10-8:30考生報到

# 鑑定方式

## 以競賽表現入學

1.

鑑定基準:近二學年參加教育部主辦之國際性或全國性音樂類競賽(全國學生音樂比賽)，獲個人賽優等以上且有註明前六名名次獎狀以茲證明者，未獲名次不予採認。

2.

適用對象:僅限新生報名。

3.

由學校進行初審後送臺南市國民中小學藝術才能學生鑑定小組進行以競賽表現入學審查，通過者得予以直接安置，無須再施以術科測驗。

4.

未通過以競賽表現入學者仍可循術科測驗鑑定，無須重新申請。

# 鑑定方式

## 以術科測驗

**1.** 鑑定基準:術科測驗表現優異。

**2.** 適用對象:

- 1.符合報名資格之學生。
- 2.未通過以競賽表現入學審查者。

**3.** 測驗項目:

- 1.音樂基本能力測驗 40% (包括音感 20%、節奏 20%)。
- 2.演奏能力測驗 60%。



# 報名流程 **1**

鑑定報名表採線上填寫，

報名網址<https://music-enroll.tn.edu.tw>

線上報名系統開放時間：

**114 年 2 月 21 日 9 時至 114 年 2 月 27 日 16 時，**

本系統將於 114 年 2 月 27 日 16 時關閉

# 報名流程

## 1

進入「音樂藝術才能班報名平台」首頁，點選「國小音樂藝才班報名」。

### 藝才班報名小幫手

楊孟儒 您好：

- 您是音樂藝才班承辦人，擁有以下活動的管理權限：
  - 臺南市114學年度國民小學音樂類藝術才能班招生鑑定報名
- 登出系統

🔧 國小藝才班報名管理

📄 國中音樂藝才班公告

國中音樂藝才班報名 (尚未開始)

📄 國小音樂藝才班公告

🎵 國小音樂藝才班報名 (報名中)

🏠 國小報名活動管理

## 臺南市114學年度國民小學音樂類藝術才能班招生鑑定報名

線上報名日期：自 2025-01-13 08:00 起至 2025-03-14 16:00 止

- 線上報名完成後請列印書面報名表一份，考生與家長於確認無誤後簽名（正式列印前請仔細檢查各欄位是否輸入完整）。
- 請備妥檢核表(附件2)中所需繳交之資料，檢核表及資料確認無誤後，家長於檢核表下方簽名，並於113年 3月11日至15日上午8時至12時，下午2時至4時至報考學校報名。

### 報名地點（同欲報考學校）

報名學校	藝才班別	承辦單位	學校地址	聯絡電話
永福國小	音樂班	輔導室	臺南市中西區永福路二段86號	(06)2223241#814
新民國小	音樂班	輔導室	臺南市新營區公園路一段136號	(06)6562152#205
崇學國小	國樂班	國樂班辦公室	臺南市東區崇學路98號	(06)2689951#845



# 報名流程 2

填寫「考生身份證號」及「監護人手機」後，點擊「點我登入，並填寫考生資料」進入報名系統。

楊孟儒 您好：

- 您是音樂藝才班承辦人，擁有以下活動的管理權限：
  - 臺南市114學年度國民小學音樂類藝術才能班招生鑑定報名
- [登出系統](#)

 國小藝才班報名管理

 國中音樂藝才班公告

 國中音樂藝才班報名 (尚未開始)

 國小音樂藝才班公告

 國小音樂藝才班報名 (報名中)

國小

## 臺南市114學年度國民小學音樂類藝術才能班招生鑑定報名 登入報名

考生身份證號

R222222222

監護人手機

0912345678

監護人手機做為註冊登入用，填寫登入後無法變更，請務必小心填寫。

國小藝才班報名起訖：

自 2025-01-13 08:00 起

至 2025-03-14 16:00 止

距報名結束還有：

60  
天

01  
時

40  
分

48  
秒

 點我登入，並填寫考生資料

★提醒您，「監護人手機」為登入密碼，填寫登入後無法變更，請再三檢查。

# 報名流程 3

逐一填寫考生基本資料，  
資料填寫完後點擊  
「儲存報名資料」。

## 臺南市114學年度國民小學音樂類藝術才能班招生鑑定報名 報名表

### 報考資料

報考學校	報考班別	報考身份
永福國小 音樂班	三年級新生	一般考生
申請管道		
<input checked="" type="radio"/> 參加術科測驗考試		
<input type="radio"/> 近二學年（112年8月1日至113年3月15日）參加教育部主辦之國際性或全國性音樂類競賽，獲個人賽優等以上且有註明前六名名次獎狀以茲證明者，未獲名次不予採認。（申請書面審查仍需填寫以下考試曲目及內容，若未通過書面審查仍可參加術科測驗鑑定，無須重新申請）		

### 考生資料

考生姓名	考生出生日期	考生性別	考生身份證號
楊美美	2016-01-15	女	R222222222
學校縣市	就讀/畢業學校	班級	
臺南市	崇學國小	2 年 3 班	
考生戶籍地址			
701	臺南市	東區	崇學路102號
考生通訊地址 <input checked="" type="checkbox"/> 同戶籍地址			
701	臺南市	東區	崇學路102號

### 監護人資料

監護人姓名	監護人手機	監護人辦公室電話	監護人家裡電話	與監護人關係
楊大偉	0912345678			父女

### 緊急聯絡人資料

緊急聯絡人姓名	緊急聯絡人手機	與緊急聯絡人關係	同監護人資料
楊大偉	0912345678	父女	



# 報名流程 3

備註：報考學校、報考班別、報考身份，為下拉式選單，選擇後請確認唷！

報考學校	報考班別	報考身份
永福國小（音樂班）	三年級新生	一般考生
請選擇報考學校	請選擇 新民國小音樂班 報考班別	一般考生
永福國小 音樂班	三年級新生	身心障礙考生
新民國小 音樂班	三升四年級插班生	低收入戶考生
崇學國小 國樂班	四升五年級插班生	鑑輔會鑑定通過特殊教育學生公文
	五升六年級插班生	



# 報名流程 4

填寫考試曲目及內容，曲目名稱需填寫完整（需包含作品種類及編號，若有樂章務必填寫）

## 考試曲目及內容

請先完成上方「報考學校、報考班別、報考身份」始出現該校該班別專屬樂器選單

### 主修

- 1.永福國小插班生擊樂組需考馬林巴琴及小鼓，請填二首曲目，其餘填寫一首
- 2.曲目範例（務必填寫第幾樂章）：Symphony No. 6 in F major "Pastoral", Op. 68, 1st mvt. Allegro ma non troppo

#### 主修樂器名稱

鋼琴

主修自選曲1 作曲者  
J. S. Bach

主修自選1 曲目名稱  
Invention No. 10 in G major, BWV 781

### 副修

- 1.限永福國小插班生及新民國小五升六插班生填寫
- 2.崇學國小選擇：無

#### 副修樂器名稱

無

✕ 取消報名

儲存報名資料

登出

★若您報考的是二升三新生，只需填寫「主修」之樂器名稱和自選曲（一首自選曲）。

★若您報考的是主修擊樂，需考馬林巴琴及小鼓，需填二首自選曲。

★若您報考的是插班生需考副修，需加填副修考試曲目。

# 報名流程 5

確認資料是否無誤，資料若無誤，請下載PDF，並將報名表列印出來。

資料若有誤，請點擊下方「編輯報名表」進行修正，再重新儲存並列印。

## 考試曲目及內容

### 主修

- 1.永福國小插班生擊樂組需考馬林巴琴及小鼓，請填二首曲目，其餘填寫一首
- 2.曲目範例（務必填寫第幾樂章）：Symphony No. 6 in F major "Pastoral", Op. 68, 1st mvt. Allegro ma non troppo

樂器名稱 鋼琴

主修自選曲1 曲目名稱 (作曲者)：J. S. Bach Invention No. 10 in G major, BWV 781

### 副修

- 1.限永福國小插班生及新民國小五升六插班生填寫
- 2.崇學國小選擇：無

樂器名稱： 無

✕ 取消報名

✎ 編輯楊美美報名表

➡ 登出



# 報名流程 5

## 臺南市114學年度國民小學音樂類藝術才能班招生鑑定報名-「楊美美」報名表



您已完成線上報名，請立刻列印下方 PDF 檔案（2025-03-14 16:00:00 報名截止後，不提供列印）後連同其他證明文件及費用，於 2025-03-14 16:00:00 前現場繳交至各報考學校方可完成報名手續。



下載楊美美報名表

### 「楊美美」報考資料

報考學校：永福國小音樂班

報考班別：三年級新生

報考身份：一般考生

申請管道：參加術科測驗考試

### 考生資料

就讀/畢業學校：臺南市崇學國小

班級：2年3班

考生姓名：楊美美

考生身份證號：R222222222

考生出生日期：2013-01-15

考生性別：女

考生戶籍地址：701臺南市東區崇學路102號

考生通訊地址：701臺南市東區崇學路102號

### 監護人資料

姓名：楊大偉

手機：0912345678

電話 (O)：

電話 (H)：

關係：父女

### 緊急聯絡人資料

# 報名流程 6

打開PDF並列印線上報名之報名表，資料確認無誤後，考生與家長於報名表下方簽名。

★提醒您，報名資訊僅能在線上修改，紙本報名表不得塗改

臺南市114學年度國民小學音樂類藝術才能班招生鑑定報名表

報考學校	永福國小音樂班	報考班別	三年級新生	報考身份	一般考生	相片黏貼處 最近三個月內2吋 正面上半身脫帽相片 (太大者請自行裁剪) (相片與准考證相同)
姓名	楊美美	性別	女	出生日期	2016-01-15	
就讀/畢業學校		班級	2年3班	身份證號	R222222222	
戶籍地址	701臺南市東區崇學路102號					
通訊地址	701臺南市東區崇學路102號					
申請管道	參加術科測驗考試					
監護人	楊大偉(父女)	聯絡電話	0912345678 (家) (辦)			
緊急聯絡人	楊大偉(父女)	聯絡電話	0912345678			
主修	樂器名稱					
	自選曲1				作曲者	
副修	樂器名稱	無				

考生簽名	考生簽名	家長簽名	家長簽名	准考證號 (考生勿填)	
檢核單位	繳交證件	鑑定費用	承辦人	主管單位	



# 報名流程 7

備妥檢核表(附件2)中所需繳交之資料，資料確認皆無誤後，家長於檢核表下方簽名。攜帶所有所需資料至報考學校進行報名作業。

一、確認無誤 法定代理人簽章：_____ 日期：114 年 ____ 月 ____ 日 承辦單位簽章：_____ 受理日期：114 年 ____ 月 ____ 日	二、退回補件 承辦單位簽章：_____, 退 件日期：114 年 ____ 月 ____ 日 應補文件：	三、完成補件 法定代理人簽章：_____ 日期：114 年 ____ 月 ____ 日 承辦單位簽章：_____ 確認補件完成： 補件日期：114 年 ____ 月 ____ 日
---	---	--

★提醒您，到本校現場報名完成後，才算報名成功喔！

附件 2

臺南市 114 學年度國民小學音樂類藝術才能班招生鑑定報名檢核表

考 生 姓 名	准 考 證 編 號 ( 考 生 勿 填 , 承 辦 單 位 統 一 填 寫 )	考 生 之 法 定 代 理 人 自 行 檢 核 ( 請 打 <input checked="" type="checkbox"/> )	承 辦 單 位 檢 核 結 果 ( 請 打 <input checked="" type="checkbox"/> )	備 註
編 號	資 料 名 稱	檢 核 事 項		
1	線上報名表 臺南市 114 學年度國民小學藝術才能班線上報名表(必繳交)	(1)填寫完整並貼照片。 (3 個月內 2 吋正面半身脫帽照片)	<input type="checkbox"/> 完成	<input type="checkbox"/> 完成 <input type="checkbox"/> 未完成
		(2)姓名、生日、身分證字號、戶籍地址、法定代理人姓名均填寫正確(請核對戶口名簿)。	<input type="checkbox"/> 完成	<input type="checkbox"/> 完成 <input type="checkbox"/> 未完成
		(3)符合「簡章陸、一、報名資格」(請核對戶口名簿)並為 2 年級、3 年級、4 年級、5 年級之學生。	<input type="checkbox"/> 完成	<input type="checkbox"/> 完成 <input type="checkbox"/> 未完成
		(4)考生與其法定代理人於報名表確認無誤後簽名(報名資訊僅能在線上修改,紙本報名表不得塗改)。	<input type="checkbox"/> 完成	<input type="checkbox"/> 完成 <input type="checkbox"/> 未完成
2	戶口名簿正影本或在學證明正本(必繳交)	(1)戶口名簿正本驗後歸還,影本承辦學校存查。 (2)在學證明正本由承辦單位收存。	<input type="checkbox"/> 完成	<input type="checkbox"/> 完成 <input type="checkbox"/> 未完成
3	附件 3 傑出表現具體事蹟佐證資料正、影本(如報名以競賽表現入學者必繳交)	由近至遠依序排列 (正本驗後歸還,影本承辦單位存查)	<input type="checkbox"/> 需申請且完成申請表並附證明 <input type="checkbox"/> 不需要	<input type="checkbox"/> 需申請且完成申請表並附證明 <input type="checkbox"/> 不需要
4	照片 1 張貼於准考證(必繳交)	與報名表相同之照片,背面寫上考生姓名及就讀國小。	<input type="checkbox"/> 已繳交	<input type="checkbox"/> 已繳交 <input type="checkbox"/> 未繳交
5	限時掛號回郵信封 1 個(必繳交)	貼足 35 元郵票,並填妥收信人郵遞區號、地址、收信人姓名及考生,另請確實填寫可收「掛號」郵件的通訊地址。	<input type="checkbox"/> 已繳交	<input type="checkbox"/> 已繳交 <input type="checkbox"/> 未繳交
6	鑑定報名費 1600 元	(1)持區公所核發之低收入戶證明者、持有身心障礙證明之學生免繳。 (2)報名方式一以競賽表現入學者,應另繳交 300 元。	<input type="checkbox"/> 已繳交 1,600 元 <input type="checkbox"/> 已繳交 1,900 元 <input type="checkbox"/> 免繳交	<input type="checkbox"/> 已繳交 1,600 元 <input type="checkbox"/> 已繳交 1,900 元 <input type="checkbox"/> 免繳交
7	附件 4 臺南市 114 學年度國民小學藝術才能班招生鑑定應考報名免費申請表(如欲申請必繳交)	持區公所核發之低收入戶證明者、持有身心障礙證明之學生,證件影本請黏貼於申請表上,證件正本驗後歸還。	<input type="checkbox"/> 已繳交 <input type="checkbox"/> 不需要	<input type="checkbox"/> 已繳交 <input type="checkbox"/> 不需要
8	附件 5 臺南市 114 學年度特殊需求學生參加鑑定服務需求申請表(如欲申請必繳交)	(1)報名時填寫完成一併提出申請(逾期無法受理)。 (2)申請者應檢附身心障礙證明、本市鑑輔會或醫療診斷證明之正、影本(正本驗後歸還,影本浮貼於申請表背面上方)。	<input type="checkbox"/> 需申請且完成申請表並附證明 <input type="checkbox"/> 不需要	<input type="checkbox"/> 需申請且完成申請表並附證明 <input type="checkbox"/> 不需要
備註： 一、請將初選所有報名資料依下列順序擺放並用迴紋針或長尾夾夾住,請勿使用釘書機。 二、請考生或其法定代理人於報名前逐一檢查各項報名資料是否正確完整填寫,並完成所有應簽格名或核章之欄位。每一項目檢核完成後請於該項目欄位打勾,全部項目檢核完成後請於表格下方簽名確認。承辦單位如發現報名資料不正確、不完整或未完成簽名核章者,將現場退回補正,未於報名截止前補正者,視為逾期未報名,恕不予受理。				

# 報名流程

8

## 至本校進行報名作業

正式書面報名表 1份  
報名檢核表 1份  
2吋半身照 2張  
戶口名簿正本及影本 1份  
限時掛號信封 1個

競賽入學:

藝術才能傑出表現具體資料 1 份

競賽成績優異佐證資料正本及影本各 1 份

報名費1900元

術科測驗:

報名費1600元

免繳報名費申請資料:持低收入戶證明者、身心障礙證明之學生及經鑑輔會通過之特殊教育學生

特殊考場服務申請資料



# 報名流程 8

報名完成後，記得領取

准考證

繳費收據

於3/23(日)到本校進行術科測驗(記得攜帶准考證)

# 結果公告&錄取報到時間

**測驗評量結果將於114年3月28日（星期五）下午6時前，公告於臺南市政府教育局公告系統及本校網站。**

**114年4月7日(星期一)上午9時至12時受理報到。**



**音樂資優班**

**鑑定報名說明**

# 報名資格

1. 設籍**本市**或目前**就讀本市**各公私立國小二年級至五年級學生
2. 符合**近二學年**(112/08/01至114/03/07)參加政府機關或學術研究機構舉辦之國際性或全國性各類科音樂競賽(個人組)表現特別優異，獲**優等以上前三名獎項**之上述國小二年級至五年級學生



# 報名方式

## 時間

**114年3月03日(星期一)上午9時 至  
114年3月07日(星期五)下午4時**

## 程序

**一律採 網路報名，請至  
<https://gti.tn.edu.tw/>  
「臺南市政府教育局 資賦優異學生鑑定報名系統」 完成線上報名**

# 報名網站

<https://gti.tn.edu.tw/>

## 「臺南市政府教育局 資賦優異學生鑑定報名系統」



臺南市政府教育局  
資賦優異學生鑑定報名系統

小幫手



OpenID 臺南市教育局資訊中心  
認證服務  
臺南市國中、小學生請由此登入



LINE 第三方登入認證  
請輸入Line的帳號及密碼登入本系統  
幼兒園或非臺南市小學生請由此登入

重新取得設定



提早入學

未足學齡兒童申請提早入國民小學鑑定

已結束初選，預計於 2024-03-09 08:00 開始進行複選

承辦單位：資優教育資源中心



國小智優

國民小學一般智能優異學生鑑定安置(尚未開放報名)

報名中，於 2024-03-29 16:00 結束

承辦學校：新營國小、鹽水國小、麻豆國小、新化國小、成功國小、永福國小



國中智優

國民中學一般智能優異學生鑑定

已結束初選，預計於 2024-03-10 07:50 開始進行複選

承辦學校：新東國中



# 準備資料

1

半身照片電子檔（約496\*555像素）  
可使用小畫家進行編輯     .jpg檔

2

戶籍資料（戶口名簿或戶籍謄本）  
請拍照或掃描正本上傳     .jpg檔

3

臺南市學生Open ID 帳號密碼  
就讀他縣市請用Line登入系統報名

# 報名流程

**1. 登入報名系統填寫資料**

線上報名系統：<https://gti.tn.edu.tw/index.php>

**2. 下載報名表後列印，至就讀學校完成核章並上傳**

**3. 待審核通過後進行繳費**

**4. 繳費完成後至系統下載並列印評量證**



1.

回首頁 主選單

登入



臺南市政府教育局

資賦優異學生鑑定報名系統

2.

小幫手



重新取得設定



未足學齡兒童申請提早入國民小學鑑定

已結束初選，預計於 2024-03-09 08:00 開始進行複選

承辦單位：資優教育資源中心



國民小學一般智能優異學生鑑定安置(尚未開放報名)

報名中，於 2024-03-29 16:00 結束

承辦學校：新營國小、鹽水國小、麻豆國小、新化國小、成功國小、永福國小



國民中學一般智能優異學生鑑定

已結束初選，預計於 2024-03-10 07:50 開始進行複選

承辦學校：新東國中

2. 請先登入

登入後  
3.  
請下拉選單  
選擇國民小學  
音樂資優學生  
鑑定安置



### 國民中學數理學術性向資優學生鑑定

已結束初選，預計於 2024-03-09 08:00 開始進行複選

承辦學校：建興國中



### 國民小學音樂資優學生鑑定安置

報名中，於 2024-03-29 17:00 結束

承辦學校：永福國小



### 國民小學創造能力資優學生鑑定安置

報名中，於 2024-04-18 16:00 結束

承辦學校：紅瓦厝國小、大成國小

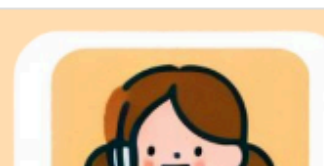

### 國民小學領導能力資優學生鑑定



# 臺南市政府教育局 資賦優異學生鑑定報名系統

## 小幫手

您好：  
目前尚無任何報名資訊，請從首頁右側，點擊欲報名之項目。

臺南市113學年度國民小學音樂資優學生鑑定安置重要時程



報名期間  
測驗期間  
04-21 08:00  
04-21 17:00

重新取得設定

回首頁

## 臺南市113學年度國民小學音樂資優學生鑑定安置

### 報名

4.



☒ 本人已確定報名者目前設籍於台南市，並就讀公私立國民小學二年級升三年級、三年級升四年級、四年級升五年級、五年級升六年級之學生

填寫「國民小學音樂資優學生鑑定安置觀察推薦表」

4.看完說明文字確定無誤後打勾，再填寫觀察推薦表

[回首頁](#)

主選單 ▾

歡迎：



臺南市政府教育局

資賦優異學生鑑定報名系統

小幫手

您好：

目前尚無任何報名資訊，請從首頁右側，點擊欲報名之項目。

臺南市113學年度國民小學音樂資優學生鑑定安置重要時程

1

報名期間

2

測驗期間

04-21 08:00

04-21 17:00

[重新取得設定](#)[回首頁](#)**總分達80分始得推薦報名，未達80分無法繼續報名**

## 國民小學音樂資優學生鑑定安置觀察推薦表

※高低依次為10至2，請勾選適當選項：

### 5.請勾選觀察推薦表

觀察項目		10	8	6	4	2
1	對音樂學習極為專注和執著，且有強烈之動機。	<input type="checkbox"/>	<input type="checkbox"/>	<input type="checkbox"/>	<input type="checkbox"/>	<input type="checkbox"/>
2	具有優異的音感，及辨識音色的能力。	<input type="checkbox"/>	<input type="checkbox"/>	<input type="checkbox"/>	<input type="checkbox"/>	<input type="checkbox"/>
3	對音樂方面學習速度很快。	<input type="checkbox"/>	<input type="checkbox"/>	<input type="checkbox"/>	<input type="checkbox"/>	<input type="checkbox"/>
4	具有良好聽覺記憶，能將聽過的樂曲正確迅速地唱奏或辨識記錄之。	<input type="checkbox"/>	<input type="checkbox"/>	<input type="checkbox"/>	<input type="checkbox"/>	<input type="checkbox"/>
5	唱歌音色優美。	<input type="checkbox"/>	<input type="checkbox"/>	<input type="checkbox"/>	<input type="checkbox"/>	<input type="checkbox"/>
6	唱奏音樂時具有自然合 韻之肢體語言。	<input type="checkbox"/>	<input type="checkbox"/>	<input type="checkbox"/>	<input type="checkbox"/>	<input type="checkbox"/>
7	善於演奏樂器，如彈奏鋼琴或吉他 等。	<input type="checkbox"/>	<input type="checkbox"/>	<input type="checkbox"/>	<input type="checkbox"/>	<input type="checkbox"/>



目前尚無任何報名資訊，請從首頁右側，點擊欲報名之項目。

臺南市113學年度國民小學音樂資優學生鑑定安置重要時程

1 2

報名期間

測驗期間

04-21 08:00

04-21 17:00

重新取得設定

## 國民小學音樂資優學生鑑定安置觀察推薦表

※高低依次為10至2，請勾選適當選項：

觀察項目		10	8	6	4	2
1	對音樂學習極為專注和執著，且有強烈之動機。	<input checked="" type="checkbox"/>	<input type="checkbox"/>	<input type="checkbox"/>	<input type="checkbox"/>	<input type="checkbox"/>
2	具有優異的音感，及辨識音色的能力。	<input type="checkbox"/>	<input checked="" type="checkbox"/>	<input type="checkbox"/>	<input type="checkbox"/>	<input type="checkbox"/>
3	對音樂方面學習速度很快。	<input checked="" type="checkbox"/>	<input type="checkbox"/>	<input type="checkbox"/>	<input type="checkbox"/>	<input type="checkbox"/>
4	具有良好聽覺記憶，能將聽過的樂曲正確迅速地唱奏或辨識記錄之。	<input type="checkbox"/>	<input checked="" type="checkbox"/>	<input type="checkbox"/>	<input type="checkbox"/>	<input type="checkbox"/>
5	唱歌音色優美。	<input type="checkbox"/>	<input checked="" type="checkbox"/>	<input type="checkbox"/>	<input type="checkbox"/>	<input type="checkbox"/>
6	唱奏音樂時具有自然合 韻之肢體語言。	<input checked="" type="checkbox"/>	<input type="checkbox"/>	<input type="checkbox"/>	<input type="checkbox"/>	<input type="checkbox"/>
7	善於演奏樂器，如彈奏鋼琴或吉他 等。	<input type="checkbox"/>	<input type="checkbox"/>	<input checked="" type="checkbox"/>	<input type="checkbox"/>	<input type="checkbox"/>
8	具備音樂鑑賞能力，能評析樂曲，並有獨到的見解或優秀詮釋能力。	<input type="checkbox"/>	<input checked="" type="checkbox"/>	<input type="checkbox"/>	<input type="checkbox"/>	<input type="checkbox"/>
9	喜愛參加音樂展演或競賽活動並有優異表現。	<input type="checkbox"/>	<input checked="" type="checkbox"/>	<input type="checkbox"/>	<input type="checkbox"/>	<input type="checkbox"/>
10	善於運用日常生活媒材來表現音樂，或經常以音樂表現思維作為學習媒介。	<input checked="" type="checkbox"/>	<input type="checkbox"/>	<input type="checkbox"/>	<input type="checkbox"/>	<input type="checkbox"/>

6.勾選確認無誤後

點擊計算得分

未達80分

可重新填寫觀察推薦表

6.

計算得分

# 臺南市政府教育局 資賦優異學生鑑定報名系統

**小幫手**

您好: [用戶名]

目前尚無任何報名資訊，請從首頁右側，點擊欲報名之項目。

臺南市113學年度國民小學音樂資優學生鑑定安置重要時程

1 報名期間  
[日期]

2 測驗期間  
04-21 08:00  
04-21 17:00

重新取得設定

回首頁

**7. 填寫資料 有 \* 為必填**

臺南市113學年度國民小學音樂資優學生鑑定安置報名表

**9.**

學生資訊

\* 學生姓名

\* 身分證字號

\* 性別

\* 出生年月日

\* 戶籍地址

\* 郵遞區號

\* 聯絡地址

\* 郵遞區號

\* 身分別  
一般學生

佐證資料 (限jpg、png格式)  
選擇檔案 未選擇任何檔案

請上傳  
2吋正面半身脫帽相片

選擇檔案 未...

**8. 一般學生無須檢附佐證資料**

**9. 務必上傳 496\*555像素照片**

就讀國小資訊

\* 國小縣市  
臺南市

\* 國小所在區

\* 國小名稱

\* 年級

\* 班級

**特殊需求或申請減免請上傳資料**



10.選擇報考方式

書面審查/測驗評量

11.填寫主修樂器及自選曲曲目資訊

三四五年級考生請填寫副修樂器

10.報考資訊

\*報考方式  
測驗評量

\*報考學校

\*報名階段

\*主修樂器名稱

\*主修自選曲作者

\*主修自選曲曲目

二升三年級只須填寫主修樂器，三升四、四升五、五升六年級須另填寫副修樂器

副修樂器名稱

副修自選曲作者

副修自選曲曲目

家長資訊

\*家長姓名

\*與考生關係

\*職業及服務單位

聯絡電話

住宅電話

\*手機

報名需上傳資料(可同時選取多檔上傳)

\*戶口名簿

選擇檔案

未選擇任何檔案

國小階段音樂優異表現與具體事蹟

請依獲獎年度由近至遠列出

選擇測驗評量

不需填寫表現事蹟

以「書面審查」  
方式報名  
請務必於下方  
上傳獲獎項目  
佐證資料

\* 報考方式  
書面審查

\* 報考學校

\* 報名階段

\* 主修樂器名稱  
二升三年級只須填寫主修樂器，三升四、四升五、五升六年級須另填寫副修樂器

\* 主修自選曲作者

\* 主修自選曲曲目

副修樂器名稱

副修自選曲作者

副修自選曲曲目

家長資訊

\* 家長姓名

\* 與考生關係

\* 職業及服務單位

聯絡電話

住宅電話

\* 手機

報名需上傳資料(可同時選取多檔上傳)

\* 戶口名簿

選擇檔案 未選擇任何檔案

國小階段音樂優異表現與具體事蹟

請依獲獎年度由近至遠列出

獎項1主辦單位	獎項1獲獎年月	獎項1獲獎項目	獎項1名次等第	獎項1佐證文件 選擇檔案 未選擇任何檔案
獎項2主辦單位	獎項2獲獎年月	獎項2獲獎項目	獎項2名次等第	獎項2佐證文件 選擇檔案 未選擇任何檔案



### 家長資訊

\* 家長姓名

\* 與考生關係

\* 職業及服務單位

聯絡電話

住宅電話

\* 手機

報名需上傳資料(可同時選取多檔上傳)

\* 戶口名簿

選擇檔案

未選擇任何檔案

### 國小階段音樂優異表現與具體事蹟

請依獲獎年度由近至遠列出

獎項1主辦單位

獎項1獲獎年月

獎項1獲獎項目

獎項1名次等第

獎項1佐證文件

選擇檔案

未選...檔案

獎項2主辦單位

獎項2獲獎年月

獎項2獲獎項目

獎項2名次等第

獎項2佐證文件

選擇檔案

未選...檔案

12.資料填寫完畢後

請儲存報名表

12.

儲存報名表

臺南市政府教育局資賦優異學生

gti.tn.edu.tw/modules/identify/index.php?id=5&identify\_apply\_id=664&op=identify\_apply\_show

有新版 Chrome 可安裝

回首頁

主選單

歡迎：

臺南  
TAINAN

臺南市政府教育局  
資賦優異學生鑑定報名系統

小幫手

您好：

「野比大雄」的報名表  
資格審查得分：86分，已通過

臺南市113學年度國民小學音樂資優學生鑑定安置重要時程

1

2

報名期間  
02-27 08:00  
03-29 17:00

測驗期間  
04-21 08:00  
04-21 17:00

重新取得設定

回首頁

13.儲存報名表後還可以進行修正

臺南市113學年度國民小學音樂資優學生鑑定安置報名表

報名時間：2024-02-27 21:07:45

13.編輯報名表

報名進行中（核章文件、照片需查核）

請先完成以下文件核章（提交原就讀學校特教推行委員會核章）並上傳，待承辦人審核後，始可繳費。

請按此處下載「臺南市113學年度國民小學音樂資優學生鑑定安置報名表」

下載後列印，並完成核章，拍照為 jpg 格式，最後上傳已核章之「報名表」：

選擇檔案 未選擇任何檔案

14.下載報名表完成就讀學校核章後  
上傳至系統並點選下方按鈕

上傳已核章表件

距報名繳費截止，還有：  
030 19:55  
天 時 分  
:33  
秒



如「2吋正面半身脫帽照片」尺寸不符合，可以點選下方的自動修正，若修正後導致相片不正確顯示，需編輯報名表並重新上傳相片

## 報名進行中（核章文件、照片需查核）

「2吋正面半身脫帽相片」尺寸不符，請先修正。

1. 「2吋正面半身脫帽相片」尺寸不符（寬高比例需於 0.893~0.894 之間），請按此自動修正，若修正後導致相片不正確顯示，請編輯報名表並重新上傳相片

評量證編號：_____		二升三新生	
學生姓名	野比大雄	性別	男
出生年月日	民國105年02月29日	身分證字號	D123456789
就讀學校	臺南市中西區永福國小	報考身分	一般學生
就讀班級	二年一班		
方式	<input checked="" type="checkbox"/> 測驗評量 <input type="checkbox"/> 書面審查		
報考樂器(二升三年級只須填寫主修樂器，三升四、四升五、五升六年級須另填寫副修樂器)			
主修樂器名稱	鋼琴	副修樂器名稱	
自選曲作者	貝多芬Beethoven	自選曲作者	
自選曲曲目	Symphony No. 5 In C Minor, Op. 67	自選曲曲目	
戶籍地址	70048 臺南市中西區永福路二段86號		
聯絡地址	70048 臺南市中西區永福路二段86號		
家長姓名	野比伸助	關係	父子
聯絡電話	(公) 0900000000 (宅) 06-2223241 手機：0900000000		

二、報名書面審查者填寫表現優異具體事蹟

表現優異具體事蹟(請依獲獎年度由近至遠列出)				
資料序號	主辦單位	獲獎年月	獲獎項目	名次等第
1				
2				
學生就讀學校相關單位核章欄位				
為尊重學生隱私及權益，本表僅供就讀學校相關單位審核，請導師及就讀學校特推會確實審核考生報名資格並完成核章。				
家長	家長簽名	導師	導師簽章	特殊教育推行委員會執行秘書
特殊教育推行委員會		← 通常為學校輔導室核章		

# 報名表

1. 家長簽名

2. 導師簽章

3. 特推會執秘簽章

4. 特推會戳章

完成後拍照或掃描上傳



# 上傳報名表後注意事項

上傳報名表後需花時間進行資料審核，請務必配合以下：



如您於**報名前三天3/3~3/5**上傳報名表件，  
請於隔天下午五點後進入系統觀看審核結果，  
如通過則進行繳費，未通過請修正報名表後重新上傳。



如您於**報名後兩天3/6~3/7**上傳報名表件，  
請您**立即來電永福國小輔導室(06)2223241 轉分機814**  
將盡速協助您完成資料審核，方便您進行繳費或補件。



# 臺南市政府教育局 資賦優異學生鑑定報名系統

## 小幫手

您好：

「野比大雄」的報名表  
資格審查得分：86分，**已通過**

臺南市113學年度國民小學音樂資優學生鑑定安置重要時程

1

報名期間  
02-27 08:00  
03-29 17:00

2

測驗期間  
04-21 08:00  
04-21 17:00

重新取得設定

回首頁

若審核結果出現不通過：照片不清楚、未核章、無法辨識

請**刪除上傳的報名表**，進行**編輯報名表**再重新核章上傳

## 臺南市113學年度國民小學音樂資優學生鑑定安置報名表

報名時間：2024-02-27 21:07:45

**編輯報名表**

## 報名進行中（核章文件、照片需查核）

請先完成以下文件核章（提交原就讀學校特教推行委員會核章）並上傳，待承辦人審核後，始可繳費。

距報名繳費截止，還有：  
**030**天 **19:42**時 **:02**分  
秒

- ❌ 臺南市113學年度國民小學音樂資優學生鑑定安置「報名表」已於 2024-02-27 21:21:04 完成審核，結果為「**不通過：無法辨識**」，請刪除並重新上傳。

1

5\_野比大雄\_報名表

評量證編號：



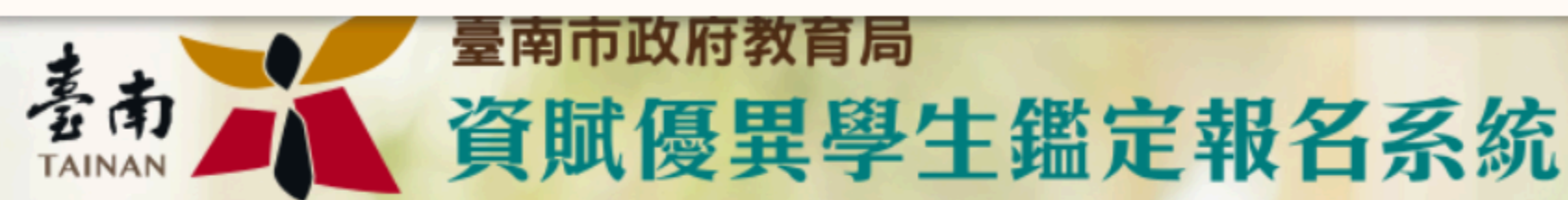

小幫手

您好：

「野比大雄」的報名表

資格審查得分：86分，已通過

臺南市113學年度國民小學音樂資優學生鑑定安置重要時程

1

2

報名期間

02-27 08:00

03-29 17:00

測驗期間

04-21 08:00

04-21 17:00

重新取得設定

回首頁

# 臺南市113學年度國民小學音樂資優學生鑑定安置報名表

報名時間：2024-02-27 21:07:45

## 報名進行中

- 繳費期限：即日起至 2024-03-29 17:05 止，請於繳費期限前完成繳費手續。
- 繳費方式：自動櫃員機、網路銀行、網路ATM
  - \* 銀行代號：004（臺灣銀行）
  - \* 轉入帳號：7307504089006647
  - \* 繳費金額：新臺幣 2200 元整

距報名繳費截止，還有：

030

19:40

:38

天時分秒

15.審核通過後請依期限及繳費資訊完成繳費

「報名表」已於 2024-02-27 21:23:56 完成審核

臺南市政府教育局資賦優異學生

gti.tn.edu.tw/modules/identify/index.php?id=5&identify\_apply\_id=665&op=identify\_apply\_show

無痕視窗

有新版 Chrome 可安裝

回首頁

主選單

歡迎: [模糊]

臺南

TAINAN



臺南市政府教育局

資賦優異學生鑑定報名系統

小幫手

您好: [模糊]

「野比大雄」的報名表

資格審查得分: 86分, 已通過

臺南市113學年度國民小學音樂資優學生鑑定安置重要時程

1

2

報名期間

02-27 08:00

03-29 17:00

測驗期間

04-21 08:00

04-21 17:00

重新取得設定

回首頁

16.繳費完成後可下載及列印評量證，代表報名成功，

請用A4紙張列印評量證

臺南市113學年度國民小學音樂資優學生鑑定安置報名表

報名時間: 2024-02-27 21:41:46

報名進行中

距測驗評量開始，還有：

053 10:16:22

天 時 分 秒

已完成報名，測驗評量將於 2024-04-21 08:00 開始進行

請自行下載並列印「臺南市113學年度國民小學音樂資優學生鑑定安置評量證」

「報名表」已於 2024-02-27 21:42:13 完成審核



# 申請書面審查注意事項

## 報名階段

於線上報名系統  
上傳相關證明文件，  
經審核通過後完成繳費

書面  
審查

通過

114年3月12日  
結果公告

未通過

測驗評量

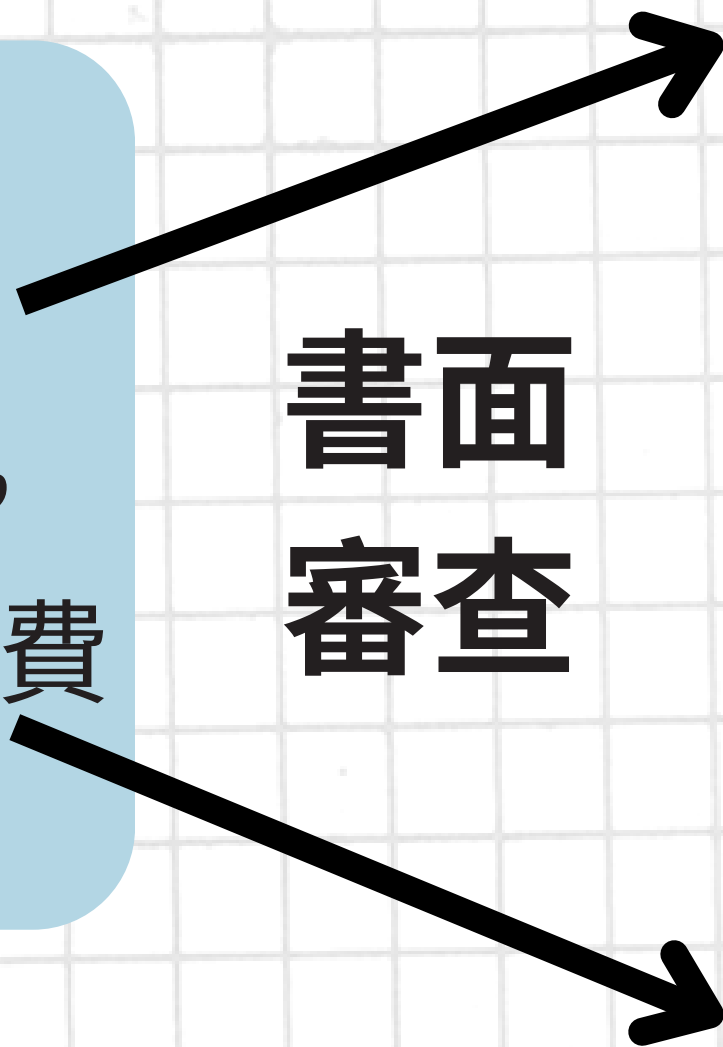

# 測驗評量&結果公告

測驗評量將於**114年3月30日（星期日）** 上午08：30開始進行，  
請於8:00之前報到

測驗評量結果將於**114年4月9日（星期三）**  
於**報名系統及學校網站**進行公告，  
屆時請登入系統下載「**音樂資優鑑定結果通知單**」



# 特殊身份別考生注意事項

身心障礙考生、低收入戶考生申請減免報名費，須檢附相關證明

臺南市政府教育局資賦優異學生

gti.tn.edu.tw/modules/identify/index.php?id=58&op=identify\_apply\_create

回首頁 主選單 歡迎：冠儒Kuanru

臺南 TAINAN 臺南市政府教育局 資賦優異學生鑑定報名系統

小幫手

冠儒Kuanru 您好：

目前尚無任何報名資訊，請從首頁右側，點擊欲報名之項目。

臺南市113學年度國民小學音樂資優學生鑑定安置重要時程

1 報名期間 02-28 09:00 ~ 03-15 17:00

2 測驗期間 04-21 08:00 ~ 04-21 17:00

重新取得設定

回首頁

臺南市113學年度國民小學音樂資優學生鑑定安置報名表

學生資訊

\* 學生姓名 \* 身分證字號 \* 性別 \* 出生年月日

\* 戶籍地址 \* 郵遞區號 \* 聯絡地址 \* 郵遞區號

\* 身分別

一般學生

一般學生

身心障礙學生

低收入戶學生

其他經濟文化殊異需協助學生

佐證資料 (限jpg、png格式)

選擇檔案 未選擇任何檔案

請上傳 2吋正面半身脫帽相片

選擇檔案 未...

請依身分別 上傳佐證資料

\* 國小縣市 臺南市 \* 國小所在區 \* 國小名稱 \* 年級 \* 班級

報考資訊

# 特殊身份別考生注意事項

## 身心障礙考生需特殊考場服務請另外填寫－特殊考場服務

臺南市政府教育局資賦優異學生

gti.tn.edu.tw/modules/identify/index.php?id=5&op=identify\_apply\_create

無痕視窗 有新版 Chrome 可安裝

回首頁 主選單

歡迎：冠儒Kuanru

冠儒Kuanru 您好：  
目前尚無任何報名資訊，請從首頁右側，  
點擊欲報名之項目。

臺南市113學年度國民小學音樂資優學生  
鑑定安置重要時程

1

報名期間  
02-28 09:00  
03-15 17:00

2

測驗期間  
04-21 08:00  
04-21 17:00

重新取得設定

臺南市113學年度國民小學音樂資優學生鑑定安置報名表

學生資訊

\* 學生姓名

\* 身分證字號

\* 性別

\* 出生年月日

\* 戶籍地址

\* 郵遞區號

\* 聯絡地址

\* 郵遞區號

\* 身分別  
身心障礙學生

佐證資料 (限jpg、png格式)  
選擇檔案 未選擇任何檔案

\* 特殊考場服務  
需申請

請上傳  
2吋正面半身脫帽相片

選擇檔案 未...

身心障礙學生參加鑑定服務需求申請表

特殊需求學生參加鑑定服務項目 (留空表示不申請該項目)

申請「特殊考場」原因 (留空表示不申請特殊考場)

需要考場準備輔具：☐ 檯燈 ☐ 放大鏡 ☐ 放大為A3紙之影印試題 ☐ 其他

需輔具的原因說明

「其他」請說明

其他特殊需求 (需求項目)

針對其他特殊需求原因說明

就讀國小資訊



# 特殊身份別考生注意事項

**身心障礙考生、低收入戶考生經審查通過後，  
即可下載評量證，無須繳費。**



# 感謝您的聆聽，永福國小音樂班歡迎您~



如有相關問題  
歡迎來電  
臺南市中西區  
永福國民小學  
輔導室



(06)2223241  
轉分機813或814