



西港區公所

105年健康檢查項目 A. 心血管功能

報價日期：105.03.09

檢查項目	檢查內容	代表意義
一般體格檢查	1. 既往歷及作業經歷之調查。	了解身體基本功能是否正常。
	2. 各系統之物理檢查。	
	3. 身高、體重、視力、色盲、血壓	
	4. 聽力及腰圍、BMI。	
	5. 醫師問診。	
尿液檢查	1. 蛋白質(PRO)	檢查腎臟功能及泌尿道有無出血等方面的疾病。
	2. 尿潛血反應(OB)	
	3. 硝酸鹽(NIT)	檢查腎臟及泌尿道有無感染發炎出血等方面的疾病。
	4. 酸鹼值(PH)	
	5. 尿糖(GLU)	
	6. 酮體(KETRITE)	
	7. 尿膽素元(URO)	
	8. 膽紅素(BILIRUBIN)	
	9. 白血球(WBC)	
	10. 比重Sp. gr	
血液檢查	1. 紅血球(RBC)	了解有無白血病、身體造血功能、有無貧血或細菌感染及血液凝固、海洋性貧血評估等。
	2. 紅血球容積比(HCT)	
	3. 紅血球平均體積(MCV)	
	4. 血小板(PLT)	
	5. 平均紅血球血紅素量(MCH)	
	6. 平均紅血球血紅素濃(MCHC)	
	7. 白血球(WBC)	
	8. 血色素(HGB)	
肝膽功能檢查	1. 血清丙胺酸轉胺酶(SGPT)	評估肝膽功能與營養狀況，檢查是否有急慢性肝炎、酒精性肝炎、肝硬化等情形。
	2. 麩草酸轉胺基酶 (SGOT)	
	3. 伽瑪麩胺轉酸酶 (γ-GT)	
	4. 鹼性磷酸酶 (ALK-P)	
	5. 總蛋白質 (T-P)	
	6. 白蛋白 (ALB)	阻塞性黃疸、溶血性黃疸、膽汁滯留性黃疸。
	7. 球蛋白 (GLO)	
	8. 白蛋白/球蛋白 (A/G)	
	9. 總膽紅素(T-Bil)	
	10. 直接膽紅素(D-Bil)	
腎功能檢查	1. 尿素氮 (BUN)	檢查腎臟有無代謝性功能障礙、尿毒症或腎炎。
	2. 血清肌酸酐 (CREA)	
	3. 腎絲球過濾率 (eGFR)	
痛風篩檢	1. 尿酸 (Uric Acid)	檢測高尿酸血症、痛風因子。
新陳代謝檢查	1. 血糖(GLU)	檢查血糖耐受度及有無糖尿病。
	2. 糖尿病篩檢 (HbA1C)	HbA1C可反應6~8周前的平均血糖狀況，是監測早期糖尿病指標之一。

血脂肪檢查	1. 總膽固醇 (CHOL)	了解體內脂肪代謝是否正常及是否有高血脂症。
	2. 三酸甘油脂 (TG)	
	3. 高密度膽固醇(HDL)	
	4. 低密度膽固醇(LDL)	
	5. 危險因子指數檢查RISK FACTOR	
心臟功能檢查	1. 心肌旋轉蛋白 (Troponin I)	對於心肌細胞損傷的偵測有非常優越的敏感度及特異性，可加強診斷並確認心肌梗塞的存在。
	2. 肌酸磷酸酶 (CK-MB)	急性心肌梗塞輔助指標。
	3. 靜態心電圖(EKG)	檢查心房或心室肥大、心肌梗塞、心肌缺氧、心律不整、心包膜炎。
	4. 高敏感性C反應蛋白hs-CRP	當身體有受傷、感染或急性發炎時，血液中的C-反應蛋白的濃度會升高許多倍，且C-反應蛋白會加速心血管疾病的發生。
甲狀腺功能	1. 三碘甲狀腺原氨酸攝取 T3	了解甲狀腺功能亢進或低下、急性甲狀腺炎等。
	2. 四碘甲狀腺素 T4	
	3. 甲狀腺促進激素 TSH	
癌症檢查	1. 胎兒蛋白 (AFP)	肝癌因子篩檢
	2. 癌胚胎抗原 (CEA)	腸癌因子篩檢
	3. 胰臟癌 (CA199)	胰臟癌因子篩檢
	4. 乳癌 CA153 (女)	乳癌篩檢。
	4. 人類絨毛激素 β -HCG(男)	睪丸癌的篩檢指標。
	5. 卵巢癌 CA12-5 (女)	卵巢癌因子篩檢。
X光拍攝	1. 胸部X光	檢查有無肺結核、肺炎、肺癌、肋膜積水或心臟肥大等。
	1. 腹部超音波	結石、脂肪肝、
儀器檢查	2. 骨質密度檢查(腳踝)	骨質密度流失程度
	以上項目團體 每人價格 3500 元(附早餐)	
~ 台南市立醫院祝您健康快樂 ~		

※此報價單有效期限至105.06.09

台南市立醫院健檢課
聯絡人:李姿嬌
行動電話:0975619770
專線:06-3364567
電子信箱:tantmhpt@gmail.com
院址:台南市東區崇德路670號

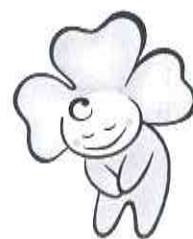

®



台南市立醫院
Tainan Municipal Hospital

承辦人：蘇芷嫻主任

電話：06-7952002

西港區公所

105年健康檢查項目 B. 儀器檢查

報價日期：105.03.09

檢查項目	檢查內容	代表意義
一般體格檢查	1. 既往歷及作業經歷之調查。	了解身體基本功能是否正常。
	2. 各系統之物理檢查。	
	3. 身高、體重、視力、色盲、血壓。	
	4. 聽力及腰圍、BMI。	
	5. 醫師問診。	
尿液檢查	1. 蛋白質 (PRO)	檢查腎臟功能及泌尿道有無出血等方面的疾病。
	2. 尿潛血反應 (OB)	檢查腎臟及泌尿道有無感染發炎出血等方面的疾病。
	3. 硝酸鹽 (NIT)	
	4. 酸鹼值 (PH)	
	5. 尿糖 (GLU)	
	6. 酮體 (KETRITE)	
	7. 尿膽素元 (URO)	
	8. 膽紅素 (BILIRUBIN)	
	9. 白血球 (WBC)	
	10. 比重 Sp. gr	
血液檢查	1. 紅血球 (RBC)	
	2. 紅血球容積比 (HCT)	
	3. 紅血球平均體積 (MCV)	
	4. 血小板 (PLT)	
	5. 平均紅血球血紅素量 (MCH)	
	6. 平均紅血球血紅素濃 (MCHC)	
	7. 白血球 (WBC)	
	8. 血色素 (HGB)	
肝膽功能檢查	1. 血清丙胺酸轉胺酶 (SGPT)	評估肝膽功能與營養狀況，檢查是否有急慢性肝炎、酒精性肝炎、肝硬化等情形。
	2. 麩草酸轉胺基酶 (SGOT)	
	3. 伽瑪麩胺轉酸酶 (γ -GT)	
	4. 鹼性磷酸酶 (ALK-P)	
	5. 總蛋白質 (T-P)	
	6. 白蛋白 (ALB)	
	7. 球蛋白 (GLO)	
	8. 白蛋白/球蛋白 (A/G)	
	9. 總膽紅素 (T-Bil)	阻塞性黃疸、溶血性黃疸、膽汁滯留性黃疸。
	10. 直接膽紅素 (D-Bil)	
腎功能檢查	1. 尿素氮 (BUN)	檢查腎臟有無代謝性功能障礙、尿毒症或腎炎。
	2. 血清肌酸酐 (CREA)	
	3. 腎絲球過濾率 (eGFR)	
痛風篩檢	1. 尿酸 (Uric Acid)	檢測高尿酸血症、痛風因子。
新陳代謝檢查	1. 血糖 (GLU)	檢查血糖耐受度及有無糖尿病。

血脂肪檢查	1. 總膽固醇(CHOL)	了解體內脂肪代謝是否正常及是否有高血脂症。
	2. 三酸甘油脂(TG)	
	3. 高密度膽固醇(HDL)	
	4. 低密度膽固醇(LDL)	
	5. 危險因子指數檢查RISK FACTOR	
類風濕性檢查	1. 類風濕性關節炎因子 RA	風濕性關節炎檢查。
癌症檢查	1. 胎兒蛋白 (AFP)	肝癌因子篩檢
	2. 癌胚胎抗原 (CEA)	腸癌因子篩檢
	3. 胰臟癌 (CA199)	胰臟癌因子篩檢
	4. 乳癌 CA153 (女)	乳癌篩檢。
	4. 人類絨毛激素 β -HCG(男)	睪丸癌的篩檢指標。
	5. 卵巢癌 CA12-5 (女)	卵巢癌因子篩檢。
X光拍攝	5. 攝護腺特異性抗原 PSA (男)	攝護腺癌因子檢測
	1. 胸部X光	檢查有無肺結核、肺炎、肺癌、肋膜積水或心臟肥大等。
儀器檢查	1. 腹部超音波	脂肪肝、肝腫瘤、腎結石、腎腫瘤、膽結石、膽息肉、脾膽病變、胰臟病變等疾病掃描。
	2. 攝護腺超音波 (男)	檢查攝護腺肥大、腫瘤等疾病。
	2. 乳房超音波檢查 (女)	檢查乳房纖維瘤或鈣化等等。
	3. 身心能量分析 HRV	透過儀器的協助，提供客觀的自律神經功能性生理數據，可說明個體是否正處於身心失調狀態，有助做好身心預防保健。
	4. 血管彈性分析 PTG	藉著分析血管彈性，來判斷血管硬化程度，進而預測未來罹患心臟血管疾病、腦血栓、腎臟疾病的可能。
以上項目團體 每人價格 3500 元(附早餐)		
~ 台南市立醫院祝您健康快樂 ~		

※此報價單有效期限至105.06.09

台南市立醫院健檢課
聯絡人:李姿嬌
行動電話:0975619770
專 線:06-3364567
電子信箱:tantmhpt@gmail.com
院 址:台南市東區崇德路670號

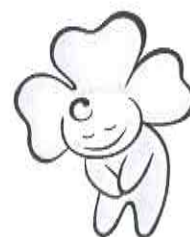

®



台南市立醫院
Tainan Municipal Hospital

承辦人：蘇芷嫻主任

電話：06-7952002

西港區公所

105年健康檢查項目 C. 基本項目

報價日期：105.03.22

檢查項目	檢查內容	代表意義
一般體格檢查	1. 既往歷及作業經歷之調查。	了解身體基本功能是否正常。
	2. 各系統之物理檢查。	
	3. 身高、體重、視力、辨色力。	
	4. 血壓、聽力、腰圍、BMI。	
	5. 醫師問診。	
尿液檢查	1. 蛋白質(PRO)	檢查腎臟功能及泌尿道有無出血等方面的疾病。
	2. 尿潛血反應(OB)	
	3. 硝酸鹽(NIT)	
	4. 酸鹼值(PH)	
	5. 尿糖(GLU)	
	6. 酮體(KETRITE)	
	7. 尿膽素原(URO)	
	8. 膽紅素(BILIRUBIN)	
	9. 白血球(WBC)	
	10. 比重Sp. gr	
血液常規檢查	1. 紅血球(RBC)	了解有無白血病、身體造血功能、有無貧血或細菌感染及血液凝固、海洋性貧血評估等。
	2. 紅血球容積比(HCT)	
	3. 紅血球平均體積(MCV)	
	4. 血小板(PLT)	
	5. 平均紅血球血紅素量(MCH)	
	6. 平均紅血球血紅素濃度(MCHC)	
	7. 白血球(WBC)	
	8. 血色素(HGB)	
肝功能檢查	1. 血清丙胺酸轉胺酶(SGPT)	檢查是否有急性慢性肝炎等症狀。
腎功能檢查	1. 血清肌酸酐(CREA)	檢查腎臟有無代謝性功能障礙、尿毒症或腎炎。
新陳代謝檢查	1. 血糖(GLU)	檢查血糖耐受度及有無糖尿病。
血脂肪檢查	1. 總膽固醇(CHOL)	了解體內脂肪代謝是否正常及是否有高血脂症。
	2. 三酸甘油脂(TG)	
	3. 高密度膽固醇(HDL)	
	4. 低密度膽固醇(LDL)	
	5. 危險因子指數檢查RISK FACTOR	
X光拍攝	1. 胸部X光	檢查有無肺結核、肺炎、肺癌、肋膜積水或心臟肥大等。

以上項目團體 每人價格 850 元

※此報價單有效期限至105.06.22

台南市立醫院健檢課

聯絡人：李姿嬌

行動電話：0975619770

專線：06-3364567

電子信箱：tantmhpt@gmail.com

院址：台南市東區崇德路670號

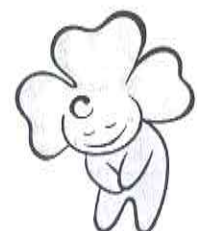

2016/4/1 11:18 AM

®



西港區公所

105年健康檢查項目 D. 基本項目

報價日期：105.03.22

檢查項目	檢查內容	代表意義
一般體格檢查	1. 既往歷及作業經歷之調查。	了解身體基本功能是否正常。
	2. 各系統之物理檢查。	
	3. 身高、體重、視力、辨色力。	
	4. 血壓、聽力、腰圍、BMI。	
	5. 醫師問診。	
尿液檢查	1. 蛋白質(PRO)	檢查腎臟功能及泌尿道有無出血等方面的疾病。
	2. 尿潛血反應(OB)	
	3. 硝酸鹽(NIT)	
	4. 酸鹼值(PH)	
	5. 尿糖(GLU)	
	6. 酮體(KETRITE)	
	7. 尿膽素原(URO)	
	8. 膽紅素(BILIRUBIN)	
	9. 白血球(WBC)	
	10. 比重Sp. gr	
血液常規檢查	1. 紅血球(RBC)	了解有無白血病、身體造血功能、有無貧血或細菌感染及血液凝固、海洋性貧血評估等。
	2. 紅血球容積比(HCT)	
	3. 紅血球平均體積(MCV)	
	4. 血小板(PLT)	
	5. 平均紅血球血紅素量(MCH)	
	6. 平均紅血球血紅素濃度(MCHC)	
	7. 白血球(WBC)	
	8. 血色素(HGB)	
肝膽功能檢查	1. 血清丙胺酸轉胺酶(SGPT)	檢查是否有急慢性肝炎等情形。
	2. 麩草酸轉胺基酶 (SGOT)	
腎功能檢查	1. 尿素氮 (BUN)	檢查腎臟有無代謝性功能障礙、尿毒症或腎炎。
	2. 血清肌酸酐 (CREA)	
	3. 腎絲球過濾率 (eGFR)	
痛風篩檢	1. 尿酸 (Uric Acid)	檢測高尿酸血症、痛風因子。
新陳代謝檢查	1. 血糖(GLU)	檢查血糖耐受度及有無糖尿病。
	2. 糖化血色素 (HbA1C)	可反應6-8周前的平均血糖狀況，是監測早期糖尿病指標之一。
血脂肪檢查	1. 總膽固醇(CHOL)	了解體內脂肪代謝是否正常及是否有高血脂症。
	2. 三酸甘油脂(TG)	
	3. 高密度膽固醇(HDL)	
	4. 低密度膽固醇(LDL)	
	5. 危險因子指數檢查RISK FACTOR	
癌症標記	1. α 胎兒蛋白(AFP)	肝癌篩檢。
	2. 癌胚胎抗原(CEA)	大腸直腸癌篩檢。
骨質密度檢查	1. 骨質密度超音波檢查(BMD)	骨質流失情況、骨質疏鬆程度檢測。

X光拍攝	1. 胸部X光	檢查有無肺結核、肺炎、肺癌、肋膜積水或心臟肥大等。
以上項目團體 每人價格 1300 元		

※此報價單有效期限至105.06.22

台南市立醫院健檢課

聯絡人:李姿嬌

行動電話:0975619770

專線:06-3364567

電子信箱:tantmhpt@gmail.com

院址:台南市東區崇德路670號



®

西港區公所加項專案!!請把握機會!!

「預防保健生活化，享受健康一路發。」



A套餐【壓力大+熬夜=內分泌系統+胃病檢查】

原價	檢查名稱	臨床意義
364	1. 三碘甲狀腺原氨酸攝取T3	檢查甲狀腺功能是否亢進或低下。
364	2. 四碘甲狀腺素 T4	
312	3. 甲狀腺促進激素TSH	
1200	4. 碳13幽門螺旋桿菌吹氣檢測	幽門螺旋桿菌是一種革蘭氏陰性細菌，此菌感染全世界約一半的成年人，台灣地區的感染率約54%。幽門螺旋桿菌主要與胃潰瘍、十二指腸潰瘍以及胃癌有極為密切的關係。

A套餐 每人價格 \$1600元

若選擇碳13吹氣，受檢前及受檢過程勿喝水、進食、抽菸、嚼口香糖，抽完血再吹氣檢查。

B套餐【癌症檢查】癌症為國人十大死因第一位

單選價	檢查名稱	臨床意義
<input type="checkbox"/> 400	1. 乳癌CA153(女)	乳癌篩檢。
<input type="checkbox"/> 400	1. 攝護腺特异性抗原PSA (男)	攝護腺癌因子檢測。
<input type="checkbox"/> 400	2. 胰臟癌篩檢CA-199	胰臟癌的篩檢。
<input type="checkbox"/> 400	3. 大腸癌CEA	大腸癌篩檢。
<input type="checkbox"/> 400	4. 人類絨毛激素β-HCG(男)	睪丸癌篩檢。
<input type="checkbox"/> 400	4. 卵巢癌CA12-5 (女)	卵巢癌因子篩檢。
<input type="checkbox"/> 200	5. 胎兒蛋白AFP	肝癌因子篩檢。

B套餐 每人價格 \$1500元

C套餐【肝炎檢查】

原價	檢查名稱	臨床意義
208	1. B型肝炎抗原(HBsAg)	是否為B帶原者。
260	2. B型肝炎抗體(HBsAb)	是否具有B肝抗體。
325	3. C型肝炎	是否感染C型肝炎。

C套餐 每人價格 \$500元

D套餐【單選儀器檢查】

單選價	檢查名稱	臨床意義
<input type="checkbox"/> 600	1. 身心能量分析 HRV	透過儀器的協助，提供客觀的自律神經功能性生理數據，可說明個體是否正處於身心失調狀態，有助做好身心預防保健。
<input type="checkbox"/> 600	2. 血管彈性分析 PTG	藉著分析血管彈性，來判斷血管硬化程度，進而預測未來罹患心臟血管疾病、腦血栓、腎臟疾病的可能性。
<input type="checkbox"/> 300	3. 身體組成分析儀	量測體內所含之水、蛋白質、骨質和脂肪等量，評估各成份的平衡、肌肉類型、營養狀況...等。
<input type="checkbox"/> 500	4. 腹部超音波	脂肪肝、肝腫瘤、腎結石、腎腫瘤、膽結石、膽息肉、脾臟病變、胰臟病變等疾病掃描。

D套餐 每人價格 \$1700元 (10人以上外出服務)

台南市立醫院健檢課

聯絡人:李姿嬌

行動電話:0975619770

專線:06-3364567

電子信箱:tantmhpt@gmail.com

院址:台南市東區崇德路670號

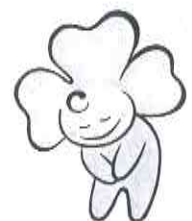

®