

台南 競趣玩(iPlay)

安裝操作手冊

*此文件主要供學校老師安裝平台及向學生說明操作使用

*此文件內的名稱和頁面均會在 11/18 前再行修訂，如：「前往下載」會改成「下載遊戲」

【安裝至 Windows 桌機或筆電】

步驟 1、至 iplay.tn.edu.tw，點選「前往下載」

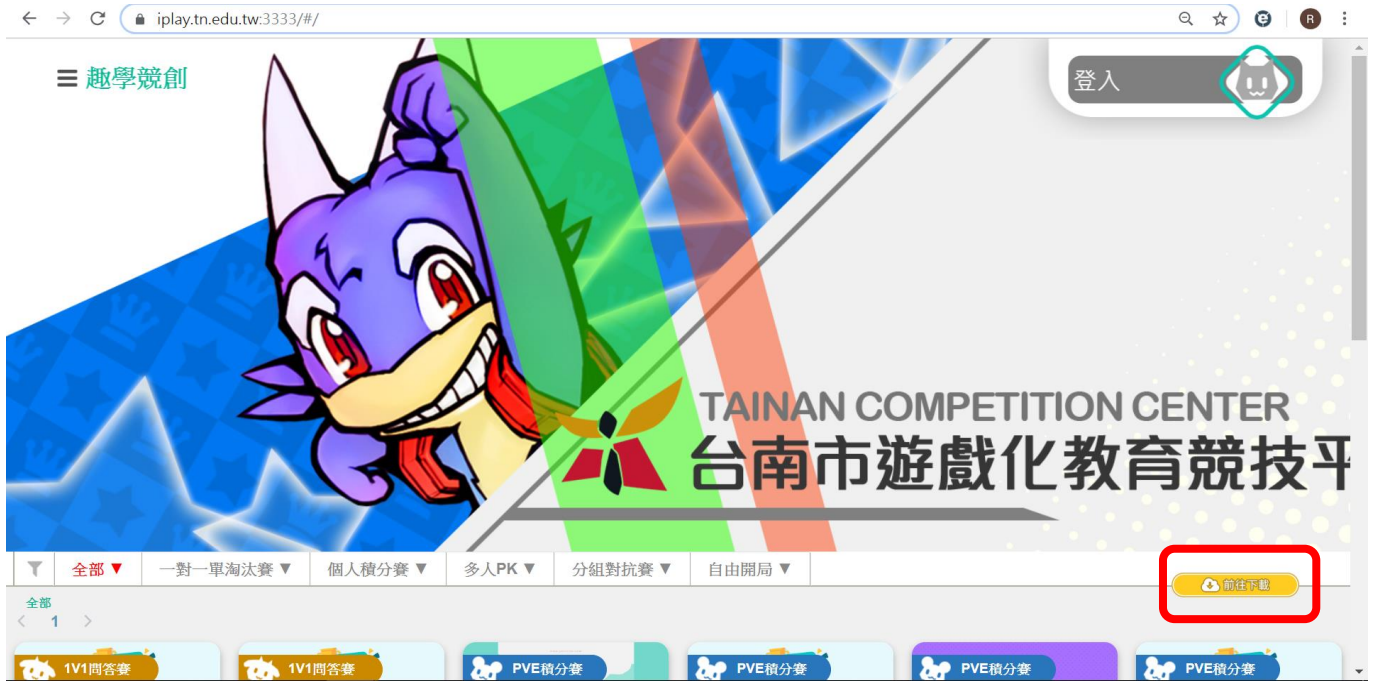

步驟 2、點選「64 位元(PC)趣學競創」

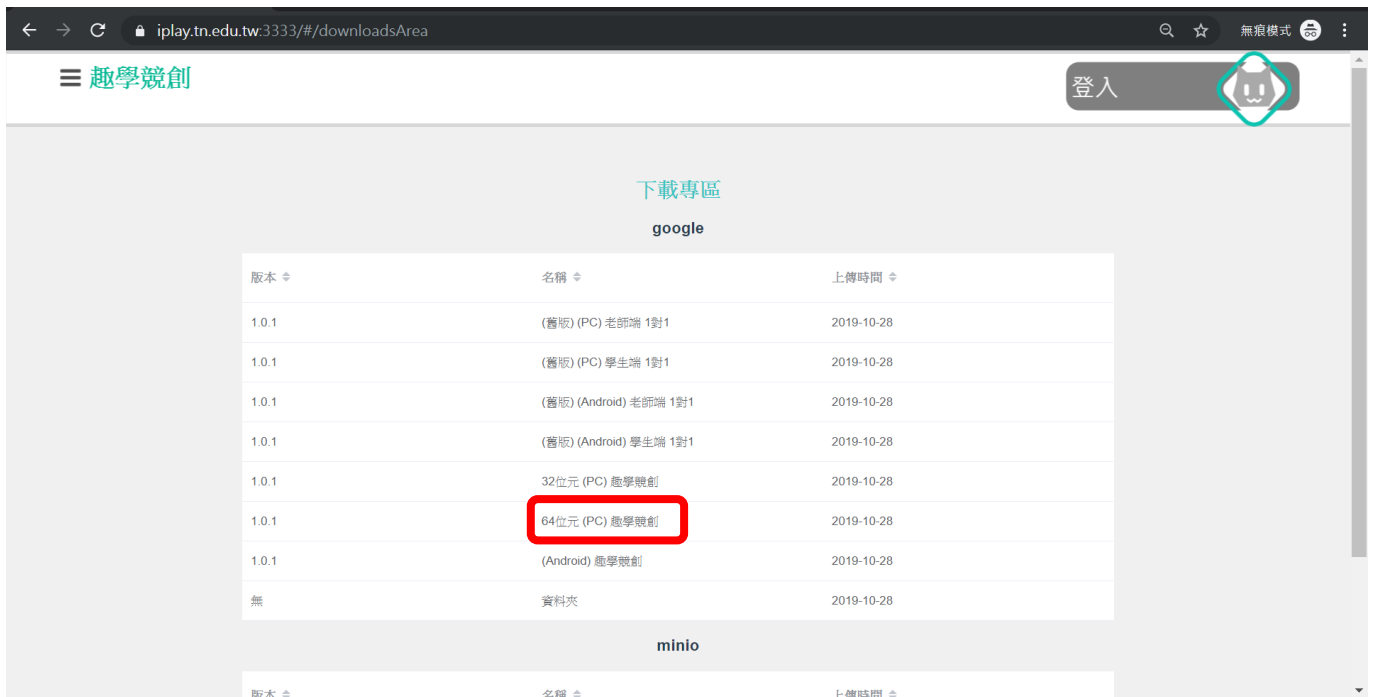

步驟 3、點選「下載」，再點選「仍要下載」

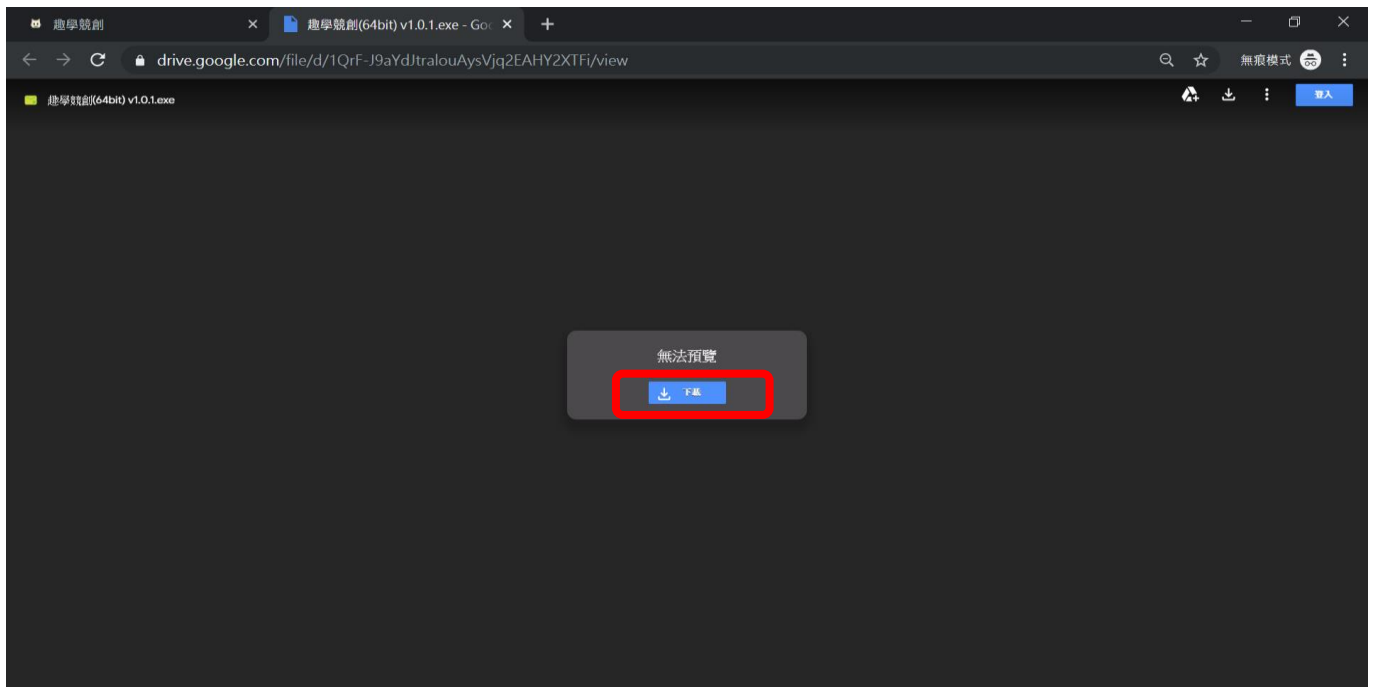

步驟 4、點選「存檔」

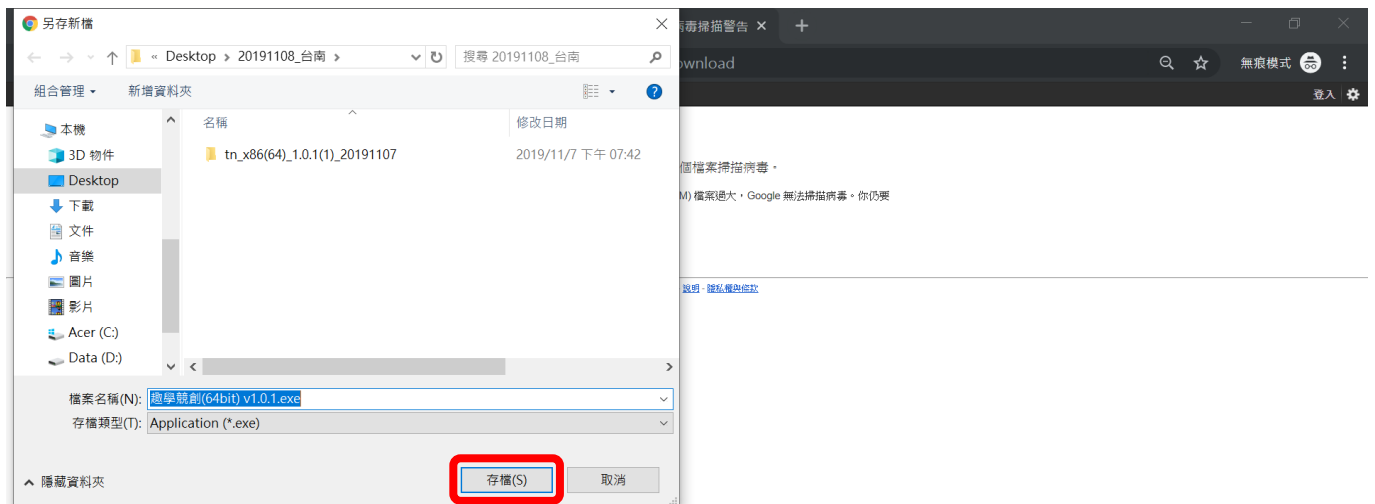

步驟 5、點選左下「趣學競創(64bit)」



步驟 6、Windows 保護設定，先點選「其他資訊」，再點選「仍要執行」



步驟 7、設定成桌面捷徑，先點選「Next」，勾選「Create a desktop shortcut」，再點選「Next」

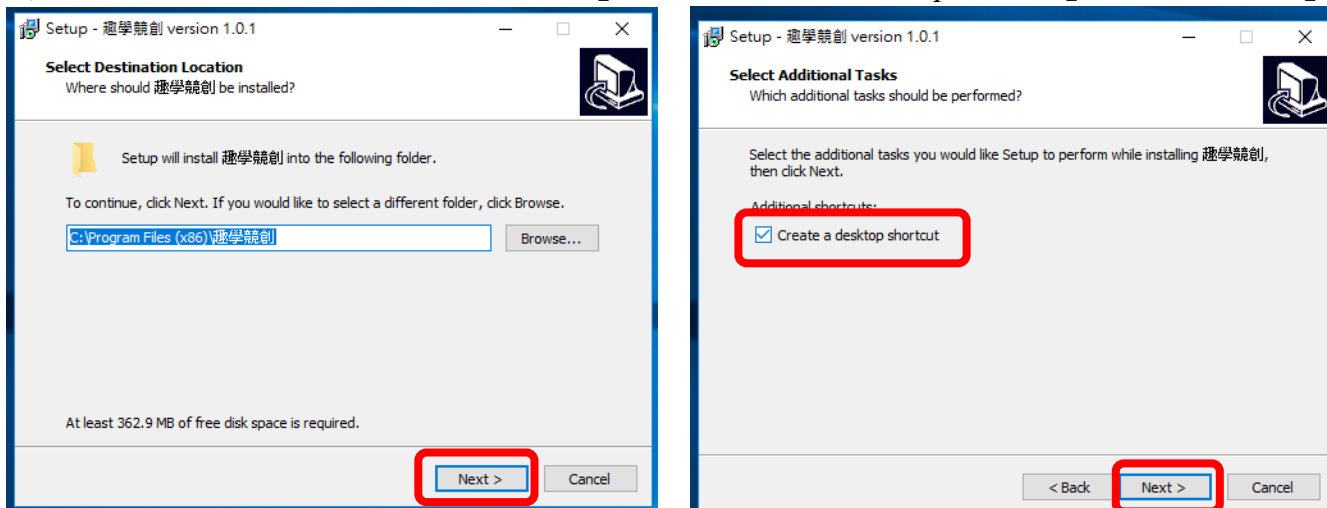

步驟 8、勾選「Windowed」，再點選「Play」

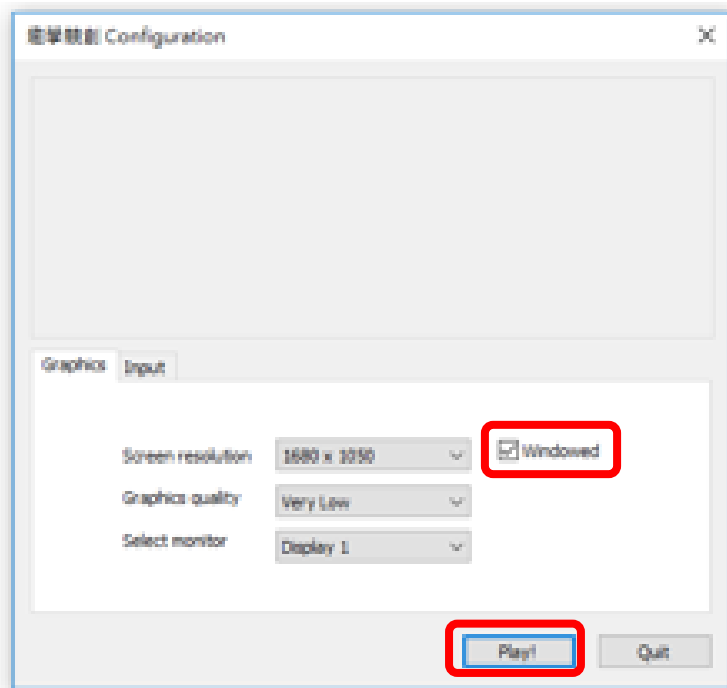

【安裝至 Android 手機或平板】

步驟 1、點選手機「Google Chrome 瀏覽器」圖示

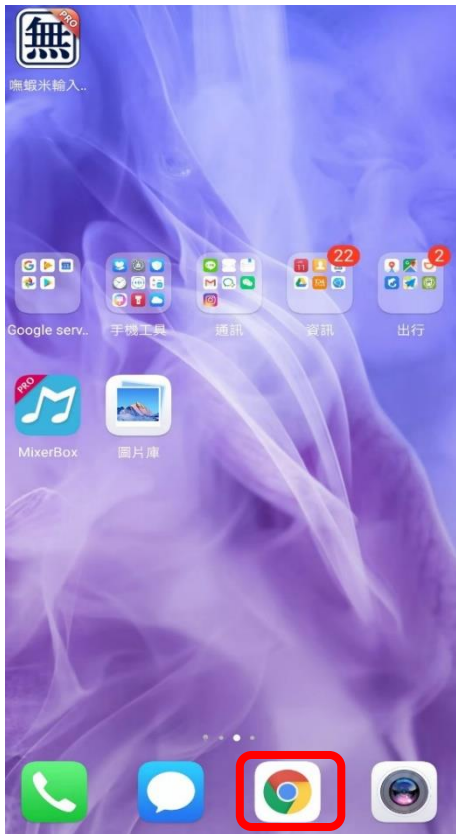

步驟 2、輸入網址「iplay.tn.edu.tw」



步驟 3、點選前往「下載」

iplay.tn.edu.tw:3333/#/ 3

登入

TAINAN COMPETITION CENTER
台南市遊戲化教育競技平台

全部 一對一單淘汰賽

1

1V1 問答賽

1 FOLLOW 2 LIKE 3 SHARE

比賽籌備

Joanne Test 1v1

舉辦地點
學創教育
舉辦時間
11/10/2019, 10:00:00 PM
11/12/2019, 11:00:00 AM

前往下載

我要報名!!

步驟 4、點選「Android 趣學競創」

趣學競創 登入

版本	名稱	上傳時間
1.0.1	(舊版) (PC) 老師端 1對1	2019-10-28
1.0.1	(舊版) (PC) 學生端 1對1	2019-10-28
1.0.1	(舊版) (Android) 老師端 1對1	2019-10-28
1.0.1	(舊版) (Android) 學生端 1對1	2019-10-28
1.0.1	32位元 (PC) 趣學競創	2019-10-28
1.0.1	64位元 (PC) 趣學競創	2019-10-28
1.0.1	(Android) 趣學競創	2019-10-28

步驟 5、點選「下載」，再繼續點選「仍要下載」

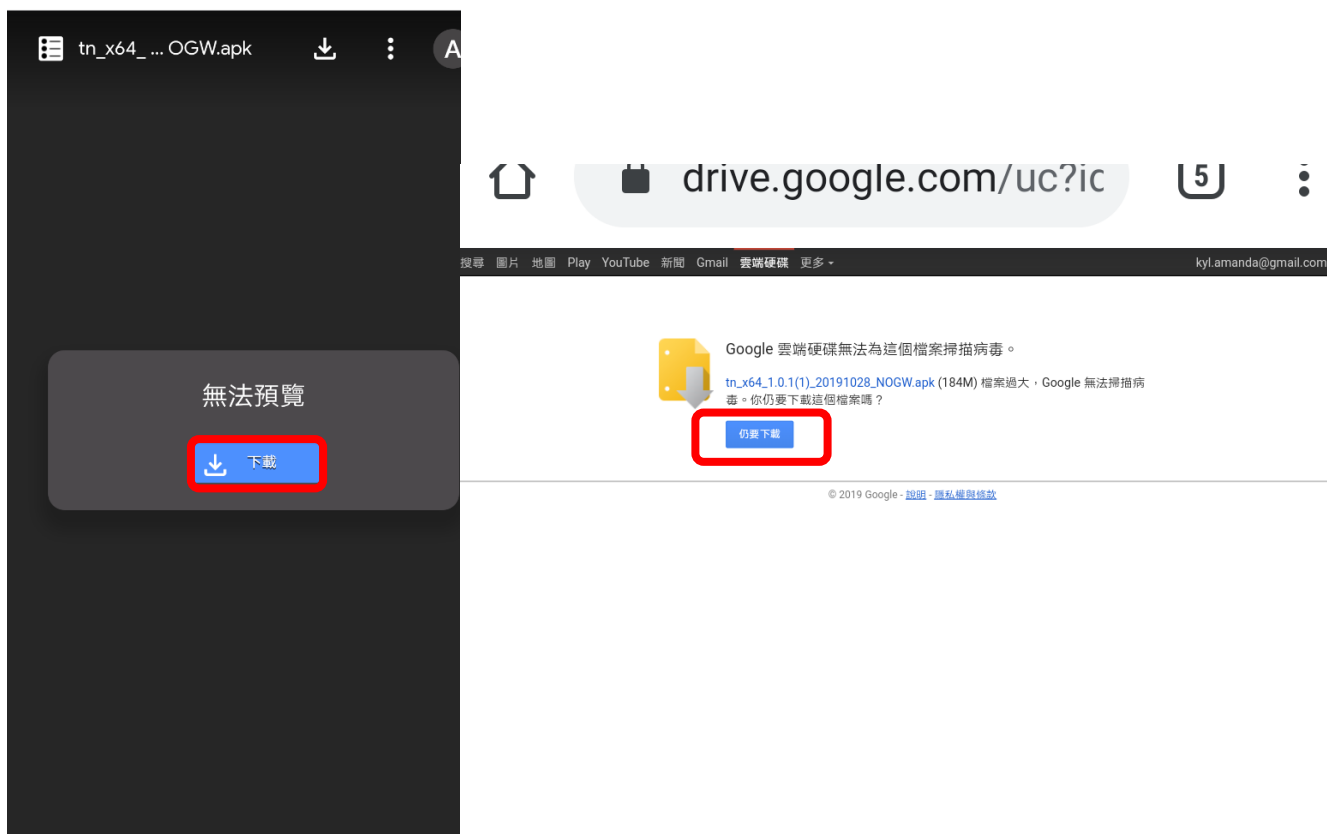

步驟 6、點選「開啟」



步驟 7、點選「允許」及「繼續安裝」



步驟 8、點選「允許」，即會進入 APP 頁面



【操作】

步驟 1、點選 APP ICON

若為 Windows 桌機/筆點快點 2 下，再勾選 Windowed，並按下 Play

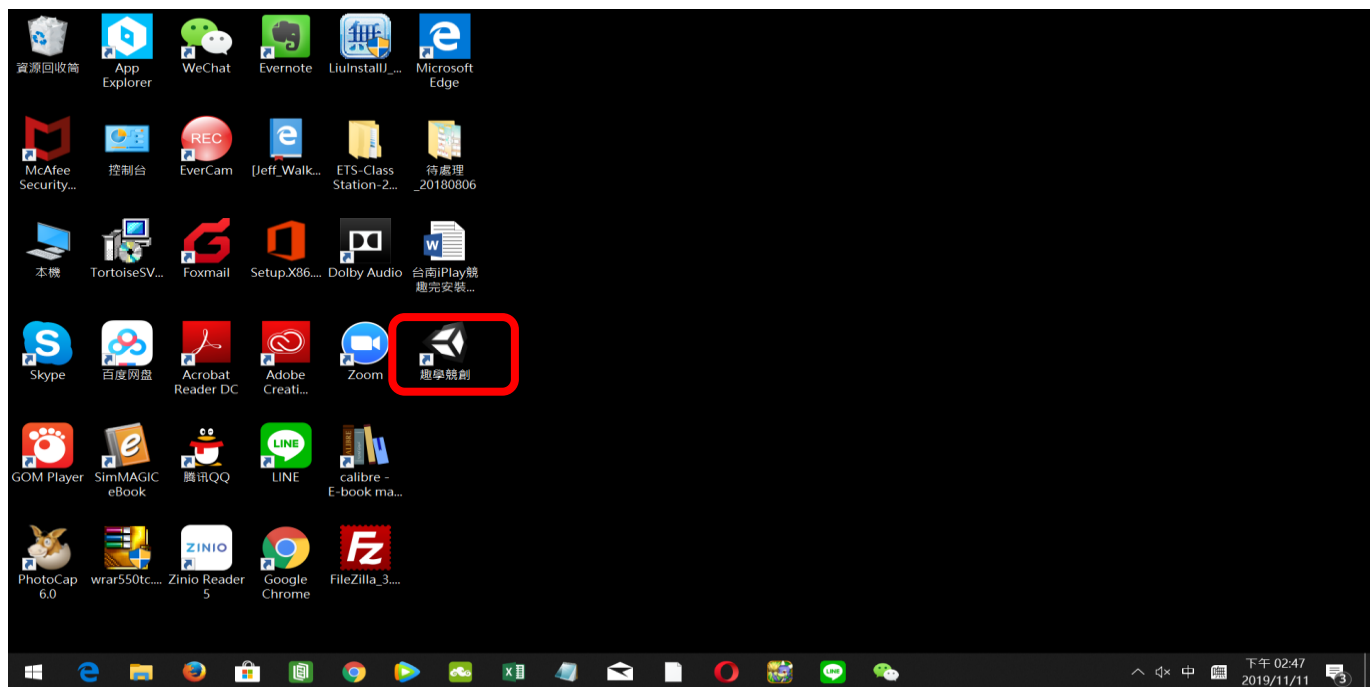

若為 Android 手機/平板快點 1 下



步驟 2、使用台南 Open ID 登入

登入

帳號 請輸入帳號

密碼 請輸入密碼

記住帳號

送出 切换至OPENID

登入

使用台南教育局OPENID登入

*按下後會轉跳至登入網頁

前往活動頁面 切换至帳密登入

OpenID 臺南市教育局資訊中心 認證服務

您即將登入：詳細訊息: ▾

輸入電子郵件帳號 @tn.edu.tw

輸入電子郵件密碼

記住帳號

下一步

OpenID登入說明

您好,您即將登入：https://iplay.tn.edu.tw:1903/OpenId/TN/Request

需回傳給該網站的資料：

Email：st5503019@cloud.tn.edu.tw

全名：邱奕薰

是否確定登入？

登入 取消

OpenID登入說明

步驟 3、點選「切換角色」可選擇代表自己的學伴上場，選好後學伴後，再點選「確定」

市立信載國小 6年7班 邱奕薰

我的比賽 > 所有比賽 < 已結束的比賽

活動區間 2019/10/24 - 2019/10/30 全部賽事 預設排序

開賽啦! 快進場!

樹 進行中

參賽者範圍 樹 詳細資訊

活動區間 2019/10/23 - 2019/10/30 賽場分組類別 1對1對抗賽

開賽啦! 快進場!

!!! 剩餘次數 91 進行中

參賽者範圍 !!! 詳細資訊

活動區間 2019/10/23 - 2019/10/31 賽場分組類別 單人積分賽

開賽啦! 快進場!

測試用比賽 剩餘次數 1 進行中

參賽者範圍 無 詳細資訊

活動區間 2019/10/23 - 2019/11/05 賽場分組類別 單人積分賽

切换角色



步驟 4、顯示「進行中」的賽事均可進入(平台會依學生的 Open ID 判定學生年級可參加的比賽)，點選該賽事名稱上方的「進行中」即可進入賽事

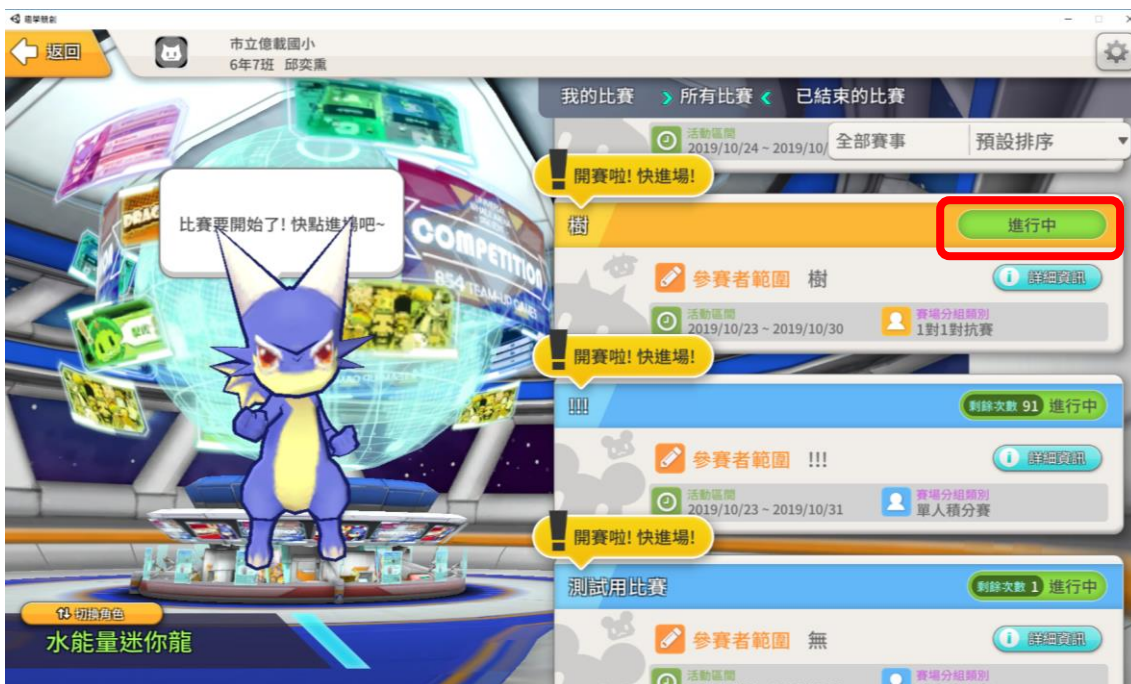

步驟 5、將代表自己的學伴點到正確答案的方格



補充說明、答題速度越快+正確率越精準=得分率越高

每題均有倒數計時及學伴體力值，若體力值被扣完，學伴會被夾出場外，無法再參與比賽。

