

功能：教輔教師認證  
身分：校長暨教師端

參考影片

[https://youtu.be/HXs8iuq\\_zEw](https://youtu.be/HXs8iuq_zEw)

# 校長暨教師專業發展 支持平臺

Principal and Teacher Support System for Professional Development

# 教學輔導教師認證審查流程—校長暨教師端

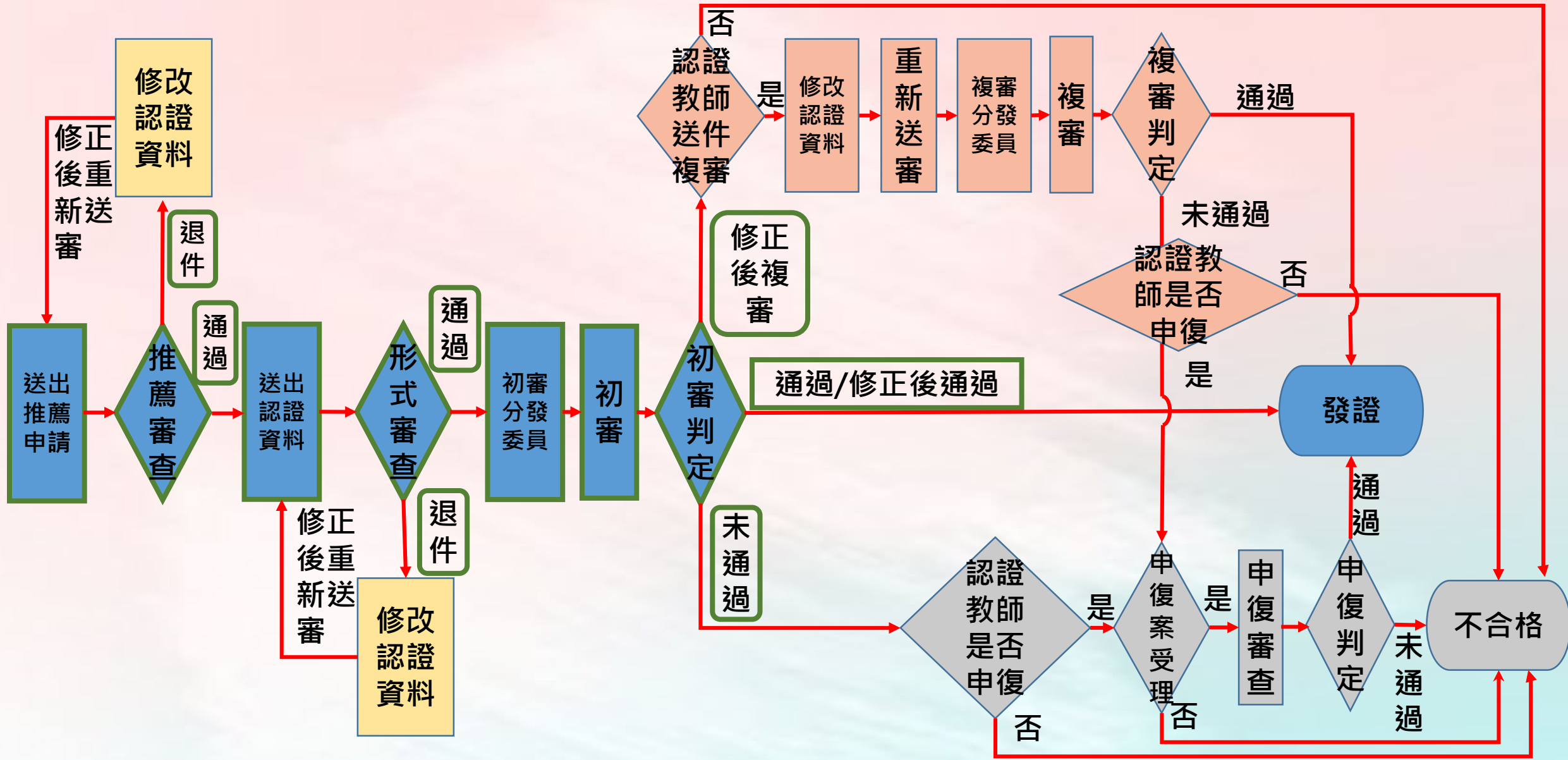

# 教學輔導認證流程——校長暨教師端

-申請推薦-

# 教輔認證-認證專區(1/12)

# 教輔認證-申請推薦(2/12)

| 首頁 | 認證專區 | 功能專區 | 訊息通知 | 檔案下載 | 操作教學 | 個人資料 |

首頁 / 認證專區

**點選教學輔導教師認證**

初階專業  
回饋人才認證

進階專業  
回饋人才認證

教學輔導  
教師認證

教學輔導教師換證  
第一種方式

持有證書期間執行之服務事項符合換證要求

教學輔導教師換證  
第二種方式

參加研習後需執行4項專業實踐事項並申請審查

# 教輔認證-申請推薦(3/12)

| 首頁 | 認證專區 | 功能專區 | 訊息通知 | 檔案下載 | 操作教學 | 個人資料 |

首頁 / 認證專區 / 教學輔導教師認證

點選申請推薦

# 教輔認證-申請推薦(4/12)

身份	現職正式教師
正式教師年資	滿5年以上
實際教學年資	滿5年以上
證號	進階證號
研習時數	24小時
研習年度	1.認證時當年度之研習 2.認證時前3年度之研習

**申請**

**點選申請**

# 教輔認證-申請推薦-出現資格不符(5/12)

身份	現職正式教師
正式教師年資	滿5年以上
實際教學年資	滿5年以上
證號	進階證號
研習時數	24小時 資格不符。請洽詢所屬縣市認證單位。
研習年度	1.認證時當年度之研習 2.認證時前3年度之研習 資格不符。請洽詢所屬縣市認證單位。

申請

請依據紅字說明，  
至個人資料頁面  
進行確認。

# 教輔認證-申請推薦-出現資格不符(6/12)

| 首頁 | 認證專區 | 功能專區 | 訊息通知 | 檔案下載 | 操作教學 | **個人資料**

首頁 / 認證專區 / 教學輔導教師認證 / 申請推薦

**點選個人資料**

身份	現職正式教師
正式教師年資	滿5年以上
實際教學年資	滿5年以上
證號	進階證號
研習時數	24小時 資格不符。請洽詢所屬縣市認證單位。
研習年度	1.認證時當年度之研習 2.認證時前3年度之研習 資格不符。請洽詢所屬縣市認證單位。

**請確認是否符合申請  
之認證研習時數**

申請

# 教輔認證-申請推薦(7/12)

教學輔導推薦 - 流程進度

流程名稱	教學輔導推薦
狀態	準備資料
學校	縣立中正國(中)小
教師	市北測試172老師
編輯表單列表	<div>教學輔導教師認證推薦表 <input type="text" value="教學輔導教師認證推薦表"/> <span>▼</span> <span>新增</span></div>

提交

點選新增

# 教輔認證-申請推薦(8/12)

## ② 將其內容填寫完並核章

○○○學年度○○縣(市)○○學校教師專業發展實踐方案  
教學輔導教師認證推薦表

教師姓名		服務學校	
實際教學年資		專長領域	
基本資格	<input type="checkbox"/> 具5年以上正式教師之年資 <input type="checkbox"/> 具5年以上實際教學經驗 <input type="checkbox"/> 具舊制評鑑人員進階證書 或 <input type="checkbox"/> 專業回饋人才進階培訓證書		
認證資格檢核	<input type="checkbox"/> 已完成教學輔導教師培訓研習課程24小時 <input type="checkbox"/> 預計完成教學輔導教師實務探討課程6小時 <input type="checkbox"/> 預計於3年內完成4項專業實踐 1. 協助輔導夥伴教師(實習學生、初任教師、新進教師或自願專業成長之教師均可),時間達12週以上。 2. 擔任專業回饋人員,觀察夥伴教師公開授課,並依教學觀察三部曲(備課、觀課、議課),給予對話與回饋至少2次。 3. 公開授課至少2次。 4. 擔任教師專業學習社群召集人達1學期以上。(註:教師專業學習社群不限類別;若為領域召集人、學年主任等,亦可屬之)。		
認證教師簽章	認證教師本人確認符合上述各項資格後簽章		
學校推薦理由	請優先考量以下第1點及第2點條件並適度說明:1.校內教學輔導需求;2.認證教師之教學表現;3.認證教師無違反教師法相關事項;4.教學輔導教師累積人數佔校內編制人數比率以50%為原則。		
校內相關會議審議意見	<input type="checkbox"/> 學校校務會議 <input type="checkbox"/> 教師評審委員會 <input type="checkbox"/> 課程發展委員會 <input type="checkbox"/> 行政主管會議 <input type="checkbox"/> 其他公開會議: _____ 意見:		
會議主席或代表簽章			
學校審核	審核人員	校長	

務必核章

表單

教學輔導教師認證推薦表

教學輔導教師認證推薦表 原始文件下載

下載文件

上傳填寫用印完成紙本文件

限制PDF檔案限制 2MB  
附件總數為一個檔案

Microsoft Office 轉存教學 前往 Microsoft Office 轉存 PDF 教學

取消 儲存

① 點選下載文件

③ 轉成PDF檔上傳

# 教輔認證-申請推薦(9/12)

教育部教師專業發展支持作業平臺  
Teacher Support System for Professional Development

表單

教學輔導教師認證推薦表

教學輔導教師認證推薦表 原始文件下載

上傳填寫用印完成紙本文件

限制PDF檔案限制 2MB  
附件總數為一個檔案

Microsoft Office 轉存教學 [前往 Microsoft Office 轉存 PDF 教學](#)

取消 儲存

開啟

搜尋 教學輔導表單

名稱	修改日期	類型	大小
FPL-公開授課實施證明(空)	2020/12/3 下午 06:45	Adobe Acrobat ...	411
FPL-公開授課實施證明	2020/11/16 上午 10:54	Adobe Acrobat ...	426
FTPLC-教師專業學習社群參與證明	2020/11/16 上午 11:01	Adobe Acrobat ...	588
SC1-教學輔導教師認證檢核表	2020/11/16 上午 11:31	Adobe Acrobat ...	634
SC2-教學輔導教師認證推薦表(空)	2020/11/19 下午 01:49	Adobe Acrobat ...	536
SC2教學輔導教師認證推薦表	2020/11/16 上午 10:14	Adobe Acrobat ...	608
SCR1-教學輔導教師認證推薦檢核表-換一換二	2020/11/16 上午 10:05	Adobe Acrobat ...	608
SCR3-教學輔導教師專業實踐事項自我檢核表	2020/11/16 上午 10:17	Adobe Acrobat ...	608
傑蘭德斯(Flanders)互動分析法	2020/11/16 上午 11:11	Adobe Acrobat ...	608
其他或觀察前紀錄表	2020/11/17 上午 10:55	Adobe Acrobat ...	608

1 點選

2 選取檔案

3 點選開啟

# 教輔認證-申請推薦(10/12)

教育部教師專業發展支持作業平臺  
Teacher Support System for Professional Development

English | 市北測試172老師 (教師)

表單 取消 儲存

教學輔導教師認證推薦表

教學輔導教師認證推薦表 原始文件下載 [下載文件](#)

上傳填寫用印完成紙本文件

文件名稱：SC2教學輔導教師認證推薦表.pdf [點擊取消上傳此檔案](#)

限制PDF檔案限制 2MB  
附件總數為一個檔案

Microsoft Office 轉存教學 [前往 Microsoft Office 轉存 PDF 教學](#)

取消 儲存

# 教輔認證-申請推薦(11/12)

## 教學輔導推薦 - 流程進度

流程名稱	教學輔導推薦
狀態	準備資料
學校	縣立介壽國(中)小
教師	市北測試96老師
編輯表單列表	<div style="display: flex; align-items: center;"><div style="margin-right: 10px;">教學輔導教師認證推薦表</div><div style="border: 1px solid #ccc; padding: 2px 5px; display: flex; align-items: center;"><span>教學輔導教師認證推薦表</span><span style="font-size: 0.8em;">▼</span></div><div style="margin-left: 10px; border: 2px solid red; padding: 2px 5px; color: white; font-weight: bold;">編輯</div></div>

由新增  
變編輯

點選提交

提交

# 教輔認證-申請推薦(12/12)

送出文件

提醒您：送出後即不可再修改

若不修改，  
請按**確定**。

取消

確定

若需修改者，  
請按**取消**。

# 教學輔導認證流程——校長暨教師端

推薦送出-縣市端審查

# 教輔認證-申請推薦-縣市端審查

## 教學輔導推薦 - 流程進度

流程名稱	教學輔導推薦
狀態	資料審核
學校	縣立介壽國(中)小
教師	市北測試100老師

送出推薦申請，  
狀態為**資料審核**，  
代表進入審核  
作業期間。

# 教學輔導認證流程——教師端

推薦審查通過

# 縣市端審查推薦表

通過（準備資料進行認證）

退件（退回再編輯修正）

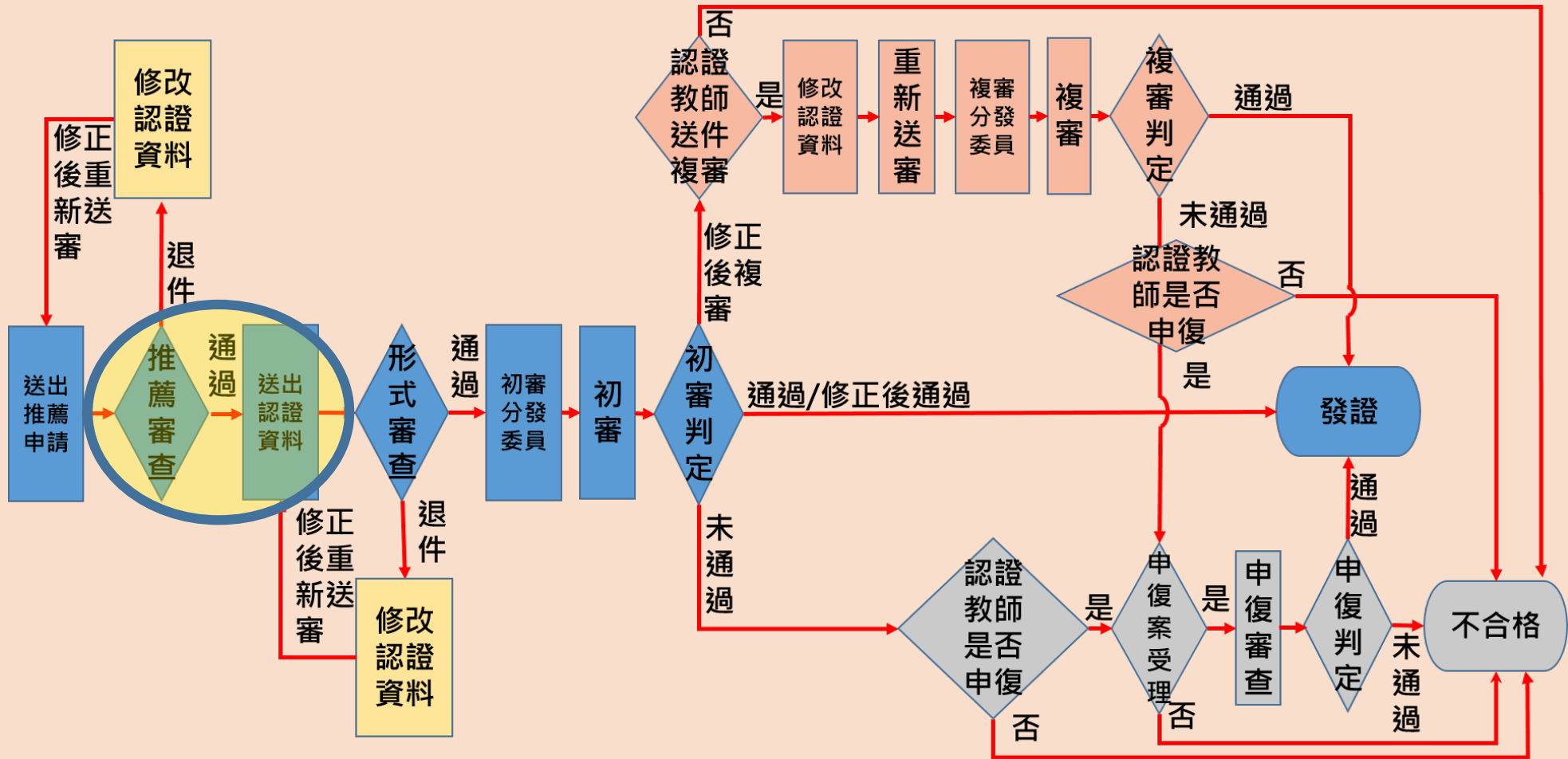

# 教輔認證-申請推薦-通過(1/3)

首頁 | 認證專區 | 功能專區 | **訊息通知** | 檔案下載 | 操作教學 | 個人資料 |

首頁

訊息通知  
與Email同步發送

訊息通知

您好! 您申請教學輔導教師認證推薦表審核已通過  
-請您繼續準備資料進行  
教學輔導認證

標題	內容	時間
教學輔導教師認證推薦表已通過	您好!您申請教學輔導教師認證推薦表審核已通過-請您繼續準備資料 進行教學輔導認證	2021-01-06

< >

# 教輔認證-申請推薦-通過(2/3)

首頁 / 認證專區 / 教學輔導教師認證 / 申請推薦

點選案件  
將出現該筆案件明細

年份	狀態	最後更新時間	建立時間
109	合格	2021-01-06	2021-01-05

縣市審核通過，  
狀態為合格。

目前沒有可申請的認證 (本學年度已申請過)

# 教輔認證-申請推薦-案件明細(3/3)

首頁 / 認證專區 / 教學輔導教師認證 / 申請認證

## 教學輔導推薦 - 流程進度

流程名稱	教學輔導推薦
狀態	合格
學校	縣立中正國(中)小
教師	市北測試162老師
查看表單列表	<a href="#">教學輔導教師認證推薦表</a> <a href="#">查看</a>

# 教學輔導認證流程——校長暨教師端

推薦審查退件

# 縣市端審查推薦表

通過（進行縣市端形式審查）

退件（退回再編輯修正）

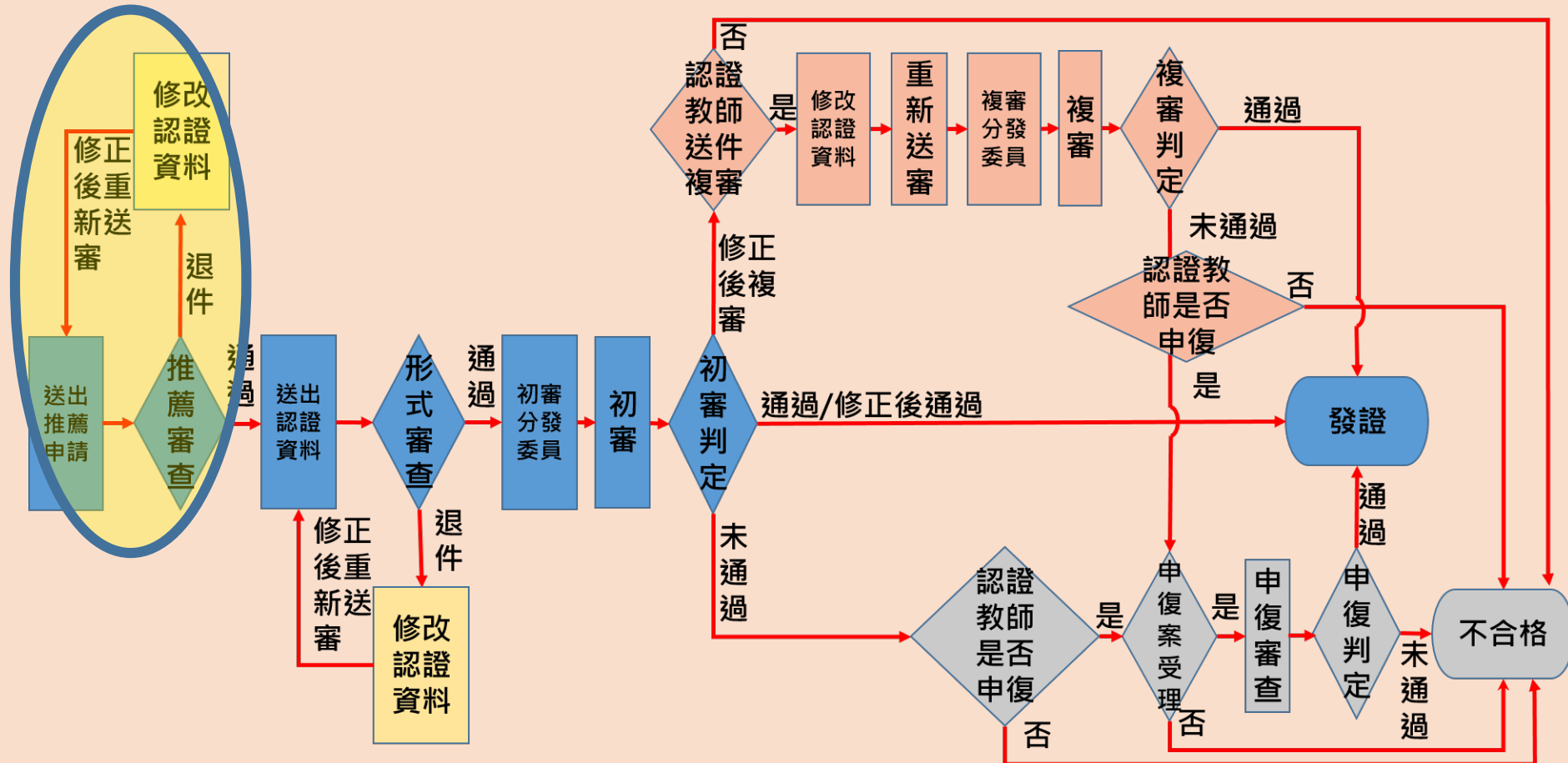

# 教輔認證-申請推薦-退件(1/3)

| 首頁 | 認證專區 | 功能專區 | **訊息通知** | 檔案下載 | 操作教學 | 個人資料 |

首頁

訊息通知

**訊息通知  
與Email同步發送**

您好! 您申請教學輔導教師認證推薦表審核未通過-因申請資料不足退件，請補齊後再重新申請。

標題	內容	時間
教學輔導教師認證推薦表退件	您好!您申請教學輔導教師認證推薦表審核未通過-因申請資料不足退件，請補齊後再重新申請。	2021-01-04

< >

# 教輔認證-申請推薦-退件(2/3)

首頁 / 認證專區 / 教學輔導教師認證 / 申請推薦

教學輔導推薦 - 流程進度

流程名稱	教學輔導推薦
狀態	準備資料
學校	市立東門國小
教師	
編輯表單列表	<div>教學輔導教師推薦表</div> <div>教學輔導教師認證推薦表</div> <div>編輯</div>
原因訊息	推薦表未核章，請重新上傳相關表件

① 審核未通過，請點選**編輯**請依審查意見進行修改

查看審查意見

② 點選**提交**

# 教輔認證-申請推薦-退件(3/3)

❓ 送出文件

提醒您：送出後即不可再修改

若不修改，  
請按**確定**。

取消

確定

若需修改者，  
請按**取消**。

後續流程和  
17頁相同

# 教學輔導認證流程——校長暨教師端

-上傳與填寫表單  
提出申請-

# 教輔認證-1.申請認證(1/5)

首頁 | 認證專區 | 功能專區 | 訊息通知 | 檔案下載 | 操作教學 | 個人資料 |

首頁 / 認證專區

點選認證專區

點選

教學輔導教師認證

初階專業  
回饋人才認證

進階專業  
回饋人才認證

教學輔導  
教師認證

教學輔導教師換證  
第一種方式

教學輔導教師換證  
第二種方式

持有證書期間執行之服務事項符合換證要求

參加研習後需執行4項專業實踐事項並申請審查

# 教輔認證-1.申請認證(2/5)

| 首頁 | 認證專區 | 功能專區 | 訊息通知 | 檔案下載 | 操作教學 | 個人資料 |

首頁 / 認證專區 / 教學輔導教師認證

點選申請認證

申請推薦

申請認證

# 教輔認證-1.申請認證(3/5)

身份	現職正式教師
正式教師年資	滿5年以上
實際教學年資	滿5年以上
證號	進階證號
研習時數	24小時
研習年度	1.認證時當年度之研習 2.認證時前3年度之研習

申請

點選申請

# 教輔認證-1.申請認證-出現資格不符(4/5)

身份	現職正式教師
正式教師年資	滿5年以上
實際教學年資	滿5年以上
證號	進階證號
研習時數	24小時 資格不符。請洽詢所屬縣市之教專中心或臺師大培訓認證
研習年度	1.認證時當年度之研習 2.認證時前3年度之研習 資格不符。請洽詢所屬縣市之教專中心或臺師大培訓認證

申請

請依據紅字說明，  
至個人資料頁面  
進行確認。

# 教輔認證-1.申請認證-出現資格不符(5/5)

| 首頁 | 認證專區 | 功能專區 | 訊息通知 | 檔案下載 | 操作教學 | **個人資料**

首頁 / 認證專區 / 教學輔導教師認證 / 申請認證

身份	現職正式教師
正式教師年資	滿5年以上
實際教學年資	滿5年以上
證號	進階證號
研習時數	24小時 資格不符。請洽詢所屬縣市之教專中心或臺師大培訓認證
研習年度	1.認證時當年度之研習 2.認證時前3年度之研習 資格不符。請洽詢所屬縣市之教專中心或臺師大培訓認證

申請

**點選個人資料**

**請確認是否符合申請之認證研習時數**

# 教輔認證-1表單填寫順序(1/2)

編輯表單列表

實施證明	公開授課實施證明	新增	1
社群參與證明	教師專業學習社群參與證明	新增	2
觀察前會談紀錄表-第一組		新增	3
觀察前會談紀錄表-第二組		新增	4
觀察紀錄表-第一組		新增	5
觀察紀錄表-第二組		新增	6
觀察後回饋會談紀錄表-第一組		新增	7
觀察後回饋會談紀錄表-第二組		新增	8
認證檢核表	教學輔導教師認證檢核表	新增	9

按照**順序**進行  
填寫認證表單

共13個表單

# 教輔認證-2.表單填寫狀態(2/2)

實施證明	公開授課實施證明	
社群參與證明	教師專業學習社群參與證明	

填寫後為**編輯**；  
未填寫前為**新增**。

# 教輔認證-3.上傳公開授課實施證明(1/2)

2

將其內容填寫完並核章

表單

公開授課實施證明

取消 儲存

1 點選下載文件

下載文件

3 轉成PDF檔上傳

上傳用印完成紙本文件

限制PDF檔案限制 2MB  
附件總數為一個檔案

Microsoft Office 轉存教學 前往 Microsoft Office 轉存 PDF 教學

取消 儲存

○○○學年度教師專業發展實踐方案  
公開授課實施證明

學校名稱	縣(市)	學校
授課教師	任教年級	
任教領域/科目	教學單元	
回饋人員		

第一次公開授課

一、觀察前會談(備課)日期:民國\_\_\_\_年\_\_\_\_月\_\_\_\_日  
時間:\_\_\_\_\_地點:\_\_\_\_\_

二、入班教學觀察(觀課)日期:民國\_\_\_\_年\_\_\_\_月\_\_\_\_日  
時間:\_\_\_\_\_地點:\_\_\_\_\_

三、觀察後回饋會談(議課)日期:民國\_\_\_\_年\_\_\_\_月\_\_\_\_日  
時間:\_\_\_\_\_地點:\_\_\_\_\_

備註:若公開授課不只一次,請依實際需求增列表格。

授課教師	學校主管審核
------	--------

# 教輔認證-3.上傳公開授課實施證明(2/2)

表單 取消 儲存

公開授課實施證明

公開授課實施證明 表格下載

上傳用印完成紙本文件

**上傳完成會出現  
文件名稱**

文件名稱：FPL-公開授課實施證明.pdf [點擊取消上傳此檔案](#)

限制PDF,檔案限制 2MB  
附件總數為一個檔案

Microsoft Office 轉存教學 [前往 Microsoft Office 轉存 PDF 教學](#)

取消 儲存

**完成後即可  
點選儲存**

# 教輔認證-4.上傳擔任教師專業學習社群召集人證明(1/2)

2

將其內容填寫完並核章

表單

教師專業學習社群參與證明

教師專業學習社群參與證明 表格下載

上傳用印完成紙本文件

限制PDF檔案限制 2MB  
附件總數為一個檔案

Microsoft Office 轉存教學

前往 Microsoft Office 轉存 PDF 教學

取消 儲存

取消 儲存

1 點選下載文件

3 轉成PDF檔上傳

○○○學年度教師專業發展實踐方案  
教師專業學習社群參與證明

學校	____縣市____學校	教師姓名	
參與社群名稱			
參與社群起迄時間	民國____年____月____日至民國____年____月____日 <small>(至少一學期參與同一社群三次活動)</small>		
是否為社群召集人	<input type="checkbox"/> 是：擔任召集人之起迄時間 <small>(社群活動時間長度須滿三個月)</small> ： 民國____年____月____日至民國____年____月____日 <input type="checkbox"/> 否：召集人姓名：_____		
教師	社群召集人	學校主管審核	

# 教輔認證-4.上傳擔任教師專業學習社群召集人證明(2/2)

表單 取消 儲存

教師專業學習社群參與證明

教師專業學習社群參與證明 表格下載 [下載文件](#)

上傳用印完成紙本文件

**上傳完成會出現  
文件名稱**

**文件名稱**：FTPLC-教師專業學習社群參與證明.pdf [點擊取消上傳此檔案](#)

限制PDF,檔案限制 2MB  
附件總數為一個檔案

Microsoft Office 轉存教學 [前往 Microsoft Office 轉存 PDF 教學](#)

取消 儲存

# 教輔認證-5.填寫觀察前會談紀錄表-第一組(1/2) (多擇一)

實施證明	公開授課實施證明	編輯
社群參與證明	教師專業學習社群參與證明	編輯
觀察前會談紀錄表-第一組	觀察前會談紀錄表-甲 (觀課人員填寫) 觀察前會談紀錄表-乙 (觀課人員填寫) 其他觀察前紀錄表(PDF上傳)	新增
觀察前會談紀錄表-第二組	觀察前會談紀錄表-甲 (觀課人員填寫) 觀察前會談紀錄表-乙 (觀課人員填寫) 其他觀察前紀錄表(PDF上傳)	編輯
觀察紀錄表-第一組	觀察前會談紀錄表-甲 (觀課人員填寫) 觀察前會談紀錄表-乙 (觀課人員填寫) 其他觀察前紀錄表(PDF上傳)	新增
觀察紀錄表-第二組	觀察前會談紀錄表-甲 (觀課人員填寫) 觀察前會談紀錄表-乙 (觀課人員填寫) 其他觀察前紀錄表(PDF上傳)	新增

# 教輔認證-5.填寫觀察前會談紀錄表-第一組(2/2)

表單 取消 **儲存**

觀察前會談紀錄表-乙 ( 觀課人員填寫 )

授課教師*	<input type="text"/>	任教年級*	<input type="text"/>	任教領
觀課人員(認證教師)*	桃園中埔17老師	任教年級	<input type="text"/>	任教領
備課社群 ( 選填 )	<input type="text"/>			
觀察前會談日期/備課日期*	<input type="text"/>			
預定入班教學觀察/公開授課日期*	<input type="text"/>			

一、學習目標 ( 含核心素養、學習表現與學... )

二、學生經驗 ( 含學生先備知識、起點行為、學生特性...等 )

**填寫完內容後即可點選儲存**

必填(\*)欄位填完後，  
可以先儲存，後續  
再進行編輯。

# 教輔認證-6.上傳觀察前會談紀錄表-第二組(1/3) (多擇一)

實施證明	公開授課實施證明	編輯
社群參與證明	教師專業學習社群參與	編輯
觀察前會談紀錄表-第一組	觀察前會談紀錄表-甲	編輯
觀察前會談紀錄表-第二組	<div style="border: 2px solid red; padding: 5px;">觀察前會談紀錄表-甲 (觀課人員填寫) 觀察前會談紀錄表-乙 (觀課人員填寫) 其他觀察前紀錄表(PDF上傳)</div>	新增
觀察紀錄表-第一組		
觀察紀錄表-第二組		
觀察後回饋會談紀錄表-第		新增

**請下拉選單  
點選適合表單**

**反藍後點選新增  
進行表單填寫**

# 教輔認證-6.上傳觀察前會談紀錄表-第二組(2/3)

教師 桃園中埔18老師

相關訊息

表單

觀察前會談紀錄表

檔案下載

備註：使用自訂表單無法帶入欄位

上傳自行設計表單

開啟

取消 儲存

取消 儲存

1 點選

2 選取檔案

3 點選開啟

名稱	修改日期	類型	大小
FPL-公開授課實施證明(空)	2020/12/3 下午 06:45	Adobe Acrobat ...	411 KB
FPL-公開授課實施證明	2020/11/16 上午 10:54	Adobe Acrobat ...	426 KB
FTPLC-教師專業學習社群參與證明(空)	2021/1/20 下午 02:08	Adobe Acrobat ...	429 KB
FTPLC-教師專業學習社群參與證明	2020/11/16 上午 11:11	Adobe Acrobat ...	588 KB
SC1-教學輔導教師認證檢核表(空)	2021/1/20 下午 02:18	Adobe Acrobat ...	551 KB
SC1-教學輔導教師認證檢核表	2020/11/16 上午 11:13	Adobe Acrobat ...	634 KB
SC2-教學輔導教師認證推薦表(空)	2020/11/19 下午 01:49	Adobe Acrobat ...	536 KB
SC2-教學輔導教師認證推薦表	2020/11/16 上午 11:11	Adobe Acrobat ...	536 KB
SCR1-教學輔導教師認證推薦檢核表-換...	2020/11/25 上午 11:11	Adobe Acrobat ...	536 KB
SCR3-教學輔導教師專業實踐事項自我檢...	2020/11/17 上午 10:55	Adobe Acrobat ...	204 KB
在工作中原則觀察紀錄			
佛蘭德斯(Flanders)互動分析法			
其他或觀察前紀錄表	2020/11/17 上午 10:55	Adobe Acrobat ...	204 KB

# 教輔認證-6.上傳觀察前會談紀錄表-第二組(3/3)

表單 取消 儲存

觀察前會談紀錄表

檔案下載

備註：使用自訂表單無法帶入欄位

上傳自行設計表單

上傳完成會出現  
文件名稱

文件名稱：其他或觀察前紀錄表.pdf 點擊取消上傳此檔案

完成後即可  
點選儲存

取消 儲存

# 教輔認證-7.上傳與填寫觀察紀錄表- 第一組在工作中量化分析表(1/5) (多擇一)

實施證明	公開授課實施證明	1	編輯
社群參與證明	教師專業學習		編輯
觀察前會談紀錄表-第一組	觀察前會談紀		編輯
觀察前會談紀錄表-第二組	其他觀察前		編輯
觀察紀錄表-第一組			新增
觀察紀錄表-第二組			新增
觀察後回饋會談紀錄表-第一組			
觀察後回饋會談紀錄表-第二組			
認證檢核表	教學輔導教師認證檢核表		新增
輔導計畫表	輔導計畫表		新增

編輯表單列表

請下拉選單  
點選適合表單

反藍後點選新增  
進行表單填寫

2

105年版教師專業發展規準觀察紀錄表  
101年版教師專業發展規準觀察紀錄表  
軟事紀錄表  
語言流動量化分析表  
在工作中量化分析表  
教師移動量化分析表  
佛蘭德斯互動分析法量化分析表  
選擇性逐字紀錄表

# 教輔認證-7.上傳與填寫觀察紀錄表- 第一組在工作中量化分析表(2/5)

表單 取消 儲存

在工作中量化分析表

授課教師(主導的教師)	市北測試160老師	任教年級	三年級	任教領域/科目	數學	
觀課人員(認證教師)	市北測試161老師					
教學單元	第五單元	教學節次	共	節	本次教學為第	節
公開授課/教學觀察日期	<input type="text"/>					

備註：本紀錄表由觀課人員依據客觀具體事實填寫。

一、觀察統計

觀察	時間	他人數
1.時間(可自行增列)	第1輪 <input type="text" value="Select time"/>	<input type="text"/>
<input type="button" value="新增"/>		
2.類別	(1)A專注認真人次(/節) <input type="text"/>	(2)O非工作中人次(/節) <input type="text"/>
	(3)H尋求協助人次(/節) <input type="text"/>	(4)其他人次(/節) <input type="text"/>

**填寫完檔案上傳後，可以先儲存，後續再進行編輯。**

# 教輔認證-7.上傳與填寫觀察紀錄表- 第一組在工作中量化分析表(3/5)

二、內容分析

1. (第一輪/第二輪/.....) 學生工作表現分析	
2. (A/O/H/.....) 學生工作表現分析	
3. 個別學生工作表現分析	
4. 其他：	

上傳 須一併檢附「在工作中」之原始觀察紀錄。

須一併檢附「在工作中」之原始觀察紀錄。

取消 儲存

此欄位為必填，上傳完檔案，可以先儲存，後續再進行編輯。

# 教輔認證-7.上傳與填寫觀察紀錄表- 第一組在工作中量化分析表(4/5)

二、內容分析

1. (第一輪/第二輪/.....) 學生工作表現分析

2. (A/O/H/.....) 學生工作表現分析

3. 個別學生工作表現分析

4. 其他：

上傳

須一併檢附「在工作中」之原始觀察紀錄。

名稱	修改日期	類型	大小
FPL-公開接課實施證明(空)	2020/12/3 下午 06:45	Adobe Acrobat ...	411 KB
FPL-公開接課實施證明	2020/11/16 上午 03:54	Adobe Acrobat ...	426 KB
FTPLC-教師專業學習社群參與證明(空)	2021/1/20 下午 03:08	Adobe Acrobat ...	429 KB
FTPLC-教師專業學習社群參與證明	2020/11/16 上午 11:01	Adobe Acrobat ...	588 KB
SC1-教學輔導教師認證檢核表(空)	2021/1/20 下午 04:18	Adobe Acrobat ...	551 KB
SC1-教學輔導教師認證檢核表	2020/11/16 上午 11:11	Adobe Acrobat ...	33 KB
SC2-教學輔導教師認證檢核表(空)	2020/11/19 下午 02:11	Adobe Acrobat ...	204 KB
SC2-教學輔導教師認證檢核表	2021/1/17 下午 02:47	Adobe Acrobat ...	315 KB
SCR1-教學輔導教師檢核推薦檢核表-檢...	2021/2/2 下午 04:06	Adobe Acrobat ...	175 KB
SCR3-教學輔導教師專業認證事項自我檢...	2020/11/16 上午 11:11	Adobe Acrobat ...	33 KB
在工作中原始觀察紀錄	2021/2/2 下午 04:06	Adobe Acrobat ...	175 KB
佛蘭德斯(Flanders)互動分析法	2020/11/16 上午 11:11	Adobe Acrobat ...	33 KB
其他或觀察前紀錄表	2020/11/17 上午 10:55	Adobe Acrobat ...	204 KB
觀察前紀錄表	2021/2/3 下午 01:47	Adobe Acrobat ...	206 KB

點選

點選開啟

選取檔案

點選

點選開啟

取消 儲存

# 教輔認證-7.上傳與填寫觀察紀錄表- 第一組在工作中量化分析表(5/5)

二、內容分析

1. (第一輪/第二輪/.....) 學生工作表現分析	
2. (A/O/H/.....) 學生工作表現分析	
3. 個別學生工作表現分析	
4. 其他：	

上傳  
須一併檢附「在工作中

文件名稱：在工作中原始觀察紀錄.pdf 點擊取消上傳此檔案

取消 儲存

上傳完成會出現  
文件名稱

完成後即可  
點選儲存

# 教輔認證-8.上傳觀察紀錄表-第二組 (1/3) (多擇一)

若沒有符合需要的表單，可選擇觀察紀錄表上傳自行設計之表件

編輯表單列表

社群參與證明	教師專業學習社群參與證明	編輯
觀察前會談紀錄表-第一組	觀察前會談紀錄表-1 (觀課人員填寫)	編輯
觀察前會談紀錄表-第二組	其他觀察前	編輯
觀察紀錄表-第一組	在工作量化	編輯
觀察紀錄表-第二組	中華民國全國教師會《觀議課實務手冊》紀錄表 (半結構式觀課紀錄表)	新增
觀察後回饋會談紀錄表-第一組	高效能教師 - 觀察紀錄表	新增
觀察後回饋會談紀錄表-第二組	觀察紀錄表	新增
	幼兒園教學觀察紀錄表	
	小組學習觀察表	
	小組討論參與質量觀察表	
	個別學生課堂行為時間軸紀錄表	
	個別學生課堂行為發生頻率紀錄表	
認證檢核表		新增
輔導計畫表	輔導計畫表	新增
平時輔導紀錄表-第一組	平時輔導紀錄表	新增

請下拉選單  
點選適合表單

反藍後點選新增  
進行表單填寫

# 教輔認證-8.上傳觀察紀錄表-第二組(2/3)

表單

觀察紀錄表

檔案下載

備註：使用自訂表單無法帶入欄位

上傳自行設計表單

如使用量化分析，需一併檢附原始紀錄。

平時輔導紀錄表-第一組 平時輔導紀錄表

新增

開啟

本機 > Desktop > 教學輔導表單

名稱	修改日期	類型	大小
FPL-公開授課實施證明(空)	2020/12/3 下午 06:45	Adobe Acrobat ...	411 KB
FPL-公開授課實施證明	2020/11/16 上午 10:54	Adobe Acrobat ...	426 KB
FTPLC-教師專業學習社群參與證明(空)	2021/1/20 下午 02:08	Adobe Acrobat ...	429 KB
FTPLC-教師專業學習社群參與證明	2020/11/16 上午 11:01	Adobe Acrobat ...	588 KB
SC1-教學輔導教師認證檢核表(空)	2020/11/20 下午 01:18	Adobe Acrobat ...	551 KB
SC1-教學輔導教師認證檢核表	2020/11/17 上午 11:31	Adobe Acrobat ...	634 KB
SC2-教學輔導教師認證推薦表(空)	2020/11/17 上午 01:49	Adobe Acrobat ...	536 KB
SC2-教學輔導教師認證推薦表	2020/11/17 上午 01:49	Adobe Acrobat ...	536 KB
SCR1-教學輔導教師認證推薦檢核表-換...	2020/11/17 上午 10:55	Adobe Acrobat ...	204 KB
SCR3-教學輔導教師專業實踐事項自我檢...	2020/11/17 上午 10:55	Adobe Acrobat ...	206 KB
在工作中開始觀察紀錄	2020/11/17 上午 10:55	Adobe Acrobat ...	206 KB
佛蘭德斯(Flanders)互動分析法	2020/11/17 上午 10:55	Adobe Acrobat ...	206 KB
其他或觀察前紀錄表	2021/2/3 下午 01:47	Adobe Acrobat ...	206 KB
觀察前紀錄表	2021/2/3 下午 01:47	Adobe Acrobat ...	206 KB

檔案名稱(N): 觀察前紀錄表

Adobe Acrobat 文件

開啟(O) 取消

取消 儲存

取消 儲存

1 點選

2 選取檔案

3 點選開啟

# 教輔認證-8.上傳觀察紀錄表-第二組(3/3)

表單 取消 儲存

觀察紀錄表

檔案下載

備註：使用自訂表單無法帶入欄位

上傳自行設定

**上傳完成會出現  
文件名稱**

文件名稱：觀察前紀錄表.pdf 點擊取消上傳此檔案  
如使用量化分析，需一併檢附原始紀錄。

**完成後即可  
點選儲存**

取消 儲存

# 教輔認證-9.填寫觀察後回饋會談紀錄表-第一組 (1/2) (多擇一)

編輯表單列表

觀察紀錄表-第二組	101年片	▼	編輯
觀察後回饋會談紀錄表-第一組	▲		新增
觀察後回饋會談紀錄表-第二組	觀察後回饋會談紀錄表-甲 (觀課人員填寫) 觀察後回饋會談紀錄表-乙 (觀課人員填寫) 其他觀察後回饋會談紀錄表(PDF上傳)		新增
認證檢核表	教學輔導教師認證檢核表		增
輔導計畫表	輔導計畫表		增

1 請下拉選單  
點選適合表單

2 反藍後點選新增  
進行表單填寫

# 教輔認證-9.填寫觀察後回饋會談紀錄表-第一組 (1/2)

表單

取消 儲存

觀察後回饋會談紀錄表-甲 ( 觀課人員填寫 )

授課教師(主導的教師)	桃園中埔19老師	任教年級	5年級	任教領域/科目
觀課人員(認證教師)	桃園中埔17老師			
教學單元	第3單元			
回饋會談日期	<input type="text"/>			

一、客觀事實：觀課人員說明觀察到的教與學

二、關聯：前述觀察資料與觀察焦點的關聯 ( 即觀察資料能否回應觀察焦點的問題 )

填寫完內容後即可點選儲存

即使沒有填寫完，也可以先儲存，後續再進行編輯。

# 教輔認證-10.上傳觀察後回饋會談紀錄表-第二組(1/3)

編輯表單列表

觀察紀錄表-第二組	101年版教師專業發展規畫觀察紀錄表	編輯
觀察後回饋會談紀錄表-第一組	觀察後回饋會談紀錄表-甲 (觀課人員填寫)	編輯
觀察後回饋會談紀錄表-第二組	<div style="border: 2px solid red; padding: 5px;">觀察後回饋會談紀錄表-甲 (觀課人員填寫) 觀察後回饋會談紀錄表-乙 (觀課人員填寫) 其他觀察後回饋會談紀錄表(PDF上傳)</div>	<div style="border: 2px solid red; padding: 5px;">新增</div>
認證檢核表		
輔導計畫表	輔導計畫表	新增
平時輔導紀錄表-第一組	平時輔導紀錄表	新增

請下拉選單  
點選適合表單

反藍後點選**新增**  
進行表單填寫

# 教輔認證-10.上傳觀察後回饋會談紀錄表-第二組(2/3)

社群參與證明

編輯

表單

觀察後回饋會談紀錄表

檔案下載

備註：使用自訂表單無法帶入欄位

上傳自行設計表單

取消 儲存

開啟

取消

點選

選取檔案

點選開啟

名稱	修改日期	類型	大小
FPL-公開授課實施證明	2020/11/16 上午 10:54	Adobe Acrobat ...	426 KB
FTPLC-教師專業學習社群參與證明(空)	2021/1/20 下午 02:08	Adobe Acrobat ...	429 KB
FTPLC-教師專業學習社群參與證明	2020/11/16 上午 11:01	Adobe Acrobat ...	588 KB
SC1-教學輔導教師認證檢核表(空)	2021/1/20 下午 04:18	Adobe Acrobat ...	551 KB
SC1-教學輔導教師認證檢核表	2020/11/16 上午 11:31	Adobe Acrobat ...	634 KB
SC2-教學輔導教師認證推薦表(空)	2020/11/19 下午 01:49	Adobe Acrobat ...	536 KB
SC2教學輔導教師認證推薦表	2020/11/16 上午 10:14	Adobe Acrobat ...	608 KB
SCR1-教學輔導教師檢選推薦檢核表-換...	2020/11/16 下午 05:02	Adobe Acrobat ...	345 KB
SCR3-教學輔導教師專業實踐事項自我檢...	2020/11/16 下午 05:02	Adobe Acrobat ...	313 KB
在工作中原始觀察紀錄	2020/11/16 下午 05:02	Adobe Acrobat ...	175 KB
佛蘭德斯(Flanders)互動分析法	2020/11/16 下午 05:02	Adobe Acrobat ...	33 KB
其他或觀察前紀錄表	2021/2/3 下午 01:47	Adobe Acrobat ...	204 KB
觀察前紀錄表	2021/2/3 下午 01:47	Adobe Acrobat ...	206 KB
觀察後回饋會談紀錄表	2021/2/3 下午 03:09	Adobe Acrobat ...	206 KB

# 教輔認證-10.上傳觀察後回饋會談紀錄表-第二組(3/3)

表單 取消 儲存

觀察後回饋會談紀錄表

檔案下載

備註：使用自訂表單無法帶入欄位

上傳自行設計表單

**上傳完成會出現  
文件名稱**

文件名稱：觀察後回饋會談紀錄表.pdf 點擊取消上傳此檔案

**完成後即可  
點選儲存**

取消 儲存

# 教輔認證-11.上傳認證檢核表(1/3)

編輯表單列表	觀察後回饋會談紀錄表-第一組	觀察後回饋會談紀錄表-乙 (觀課人員填寫)	編輯
	觀察後回饋會談紀錄表-第二組	觀察後回饋會談紀錄表	編輯
	認證檢核表	教學輔導教師認證檢核表	新增
	輔導計畫表	輔導計畫表	新增
	平時輔導紀錄表-第一組	平時輔導紀錄表	新增
	平時輔導紀錄表-第二組	平時輔導紀錄表	新增
	輔導案例紀錄表	輔導案例紀錄表	新增

送出審查文件

點選新增  
進行表單填寫

# 教輔認證-11.上傳認證檢核表(2/3)

② 將其內容填寫完並核章

表單
取消
儲存

①

點選下載文件

教學輔導教師認證檢核表 原始文件下載
下載文件

③

轉成PDF檔上傳

Microsoft Office 轉存教學
前往 Microsoft Office 轉存 PDF 教學

取消
儲存

○○○學年度教師專業發展實踐方案

教學輔導教師認證檢核表

教師姓名		服務學校														
實際教學年資		專長領域														
項目與說明			檢核	備註												
認 證 資 格 與 資 料 檢 核	1. 教學輔導教師培訓研習課程 24 小時 研習日期：民國____年__月__日（第一場研習）		<input type="checkbox"/> 已完成													
	2. 教學輔導教師實務探討課程 6 小時 研習日期：民國____年__月__日		<input type="checkbox"/> 已完成													
	3. 經學校校務會議、教評會、課程發展委員會或行政主管會議等相關會議公開審議通過後，送請校長簽章推薦參加。		<input type="checkbox"/> 已完成													
	4. 協助輔導實習學生、初任教師、新進教師或自願專業成長之教師，時間達 12 週以上。	<table border="1" style="width: 100%; border-collapse: collapse;"> <tr> <th>輔導報告</th> <th>表件</th> </tr> <tr> <td>輔導計畫表</td> <td style="text-align: center;">1 份</td> </tr> <tr> <td>平時輔導紀錄表</td> <td style="text-align: center;">2 份</td> </tr> <tr> <td>輔導案例紀錄表</td> <td style="text-align: center;">1 份</td> </tr> </table>	輔導報告	表件	輔導計畫表	1 份	平時輔導紀錄表	2 份	輔導案例紀錄表	1 份	<input type="checkbox"/> 已完成					
輔導報告	表件															
輔導計畫表	1 份															
平時輔導紀錄表	2 份															
輔導案例紀錄表	1 份															
	5. 擔任授課教師進行公開授課至少 2 次。 第一次公開授課實施日期：____年__月__日 第二次公開授課實施日期：____年__月__日		<input type="checkbox"/> 已完成													
	6. 擔任專業回饋人員，觀察夥伴教師公開授課，並依教學觀察三部曲（備課、觀課、議課），給予對話與回饋至少 2 次。 (1) 第一次教學觀察三部曲：	<table border="1" style="width: 100%; border-collapse: collapse;"> <tr> <th>教學觀察三部曲</th> <th>實施日期</th> <th>表件</th> </tr> <tr> <td>觀察前會談紀錄表</td> <td style="text-align: center;">____年__月__日</td> <td style="text-align: center;">1 份</td> </tr> <tr> <td>觀察紀錄表及觀察工具</td> <td style="text-align: center;">____年__月__日</td> <td style="text-align: center;">1 份</td> </tr> <tr> <td>觀察後回饋會議紀錄表</td> <td style="text-align: center;">____年__月__日</td> <td style="text-align: center;">1 份</td> </tr> </table>	教學觀察三部曲	實施日期	表件	觀察前會談紀錄表	____年__月__日	1 份	觀察紀錄表及觀察工具	____年__月__日	1 份	觀察後回饋會議紀錄表	____年__月__日	1 份	<input type="checkbox"/> 已完成	
教學觀察三部曲	實施日期	表件														
觀察前會談紀錄表	____年__月__日	1 份														
觀察紀錄表及觀察工具	____年__月__日	1 份														
觀察後回饋會議紀錄表	____年__月__日	1 份														
(2) 第二次教學觀察三部曲：	<table border="1" style="width: 100%; border-collapse: collapse;"> <tr> <th>教學觀察三部曲</th> <th>實施日期</th> <th>表件</th> </tr> <tr> <td>觀察前會談紀錄表</td> <td style="text-align: center;">____年__月__日</td> <td style="text-align: center;">1 份</td> </tr> <tr> <td>觀察紀錄表及觀察工具</td> <td style="text-align: center;">____年__月__日</td> <td style="text-align: center;">1 份</td> </tr> <tr> <td>觀察後回饋會議紀錄表</td> <td style="text-align: center;">____年__月__日</td> <td style="text-align: center;">1 份</td> </tr> </table>	教學觀察三部曲	實施日期	表件	觀察前會談紀錄表	____年__月__日	1 份	觀察紀錄表及觀察工具	____年__月__日	1 份	觀察後回饋會議紀錄表	____年__月__日	1 份			
教學觀察三部曲	實施日期	表件														
觀察前會談紀錄表	____年__月__日	1 份														
觀察紀錄表及觀察工具	____年__月__日	1 份														
觀察後回饋會議紀錄表	____年__月__日	1 份														

# 教輔認證-11.上傳認證檢核表(3/3)

表單 取消 儲存

教學輔導教師認證檢核表

教學輔導教師認證檢核表 原始文件下載

上傳填寫用印完成紙本文件

上傳完成會出現  
文件名稱

文件名稱：SC1-教學輔導教師認證檢核表.pdf [點擊取消上傳此檔案](#)

限制PDF,檔案限制 2MB  
附件總數為一個檔案

Microsoft Office 轉存教學 [前往 Microsoft Office 轉存 PDF 教學](#)

取消 儲存

完成後即可  
點選儲存

# 教輔認證-12.上傳輔導計畫表(1/2)

編輯表單列表	觀察後回饋會談紀錄表-第一組	觀察後回饋會談紀錄表-乙(觀課人員填寫)	編輯
	觀察後回饋會談紀錄表-第二組	觀察後回饋會談紀錄表	編輯
	認證檢核表	教學輔導教師認證檢核表	編輯
	輔導計畫表	輔導計畫表	新增
	平時輔導紀錄表-第一組	平時輔導紀錄表	新增
	平時輔導紀錄表-第二組	平時輔導紀錄表	新增
	輔導案例紀錄表	輔導案例紀錄表	新增

點選**新增**進行表單填寫

送出審查文件

# 教輔認證-12.上傳輔導計畫表(2/2)

表單 取消 **儲存**

表4-1、輔導計畫表

教學輔導教師 (認證教師)	<input type="text"/>	學校職稱	<input type="text"/>
任教年級	<input type="text"/>	任教領域/科目	<input type="text"/>

壹、夥伴教師基本資料

夥伴教師	<input type="text"/>	人員	<input type="text"/>
身分別	<input type="radio"/> 實習學生 <input type="radio"/> 代理代課教師 <input type="radio"/> 初任教師 <input type="radio"/> 新進教師 <input type="radio"/> 正式教師	任教科任老師	<input type="text"/>
服務年資	<input type="radio"/> 3年以下 (含3年) <input type="radio"/> 4年至10年 (含10年) <input type="radio"/> 11年以上	學歷	<input type="text"/>
		<input type="checkbox"/> 同學科 <input type="checkbox"/> 同領域 <input type="checkbox"/> 同辦公室 <input type="checkbox"/> 跨校配對 <input type="checkbox"/> 其他	<input type="text"/>

即使沒有填寫完，也可以先儲存，後續再進行編輯。

填寫完內容後即可點選**儲存**

# 教輔認證-13.填寫平時輔導紀錄表-第一組(1/2)

編輯表單列表	觀察後回饋會談紀錄表-第一組	觀察後回饋會談紀錄表-乙 (觀課人員填寫)	編輯
	觀察後回饋會談紀錄表-第二組	觀察後回饋會談紀錄表	編輯
	認證檢核表	教學輔導教師認證檢核表	編輯
	輔導計畫表	輔導計畫表	編輯
	平時輔導紀錄表-第一組	平時輔導紀錄表	<b>新增</b>
	平時輔導紀錄表-第二組	平時輔導紀錄表	新增
	輔導案例紀錄表	輔導案例紀錄表	新增

送出審查文件

點選**新增**進行表單填寫

# 教輔認證-13.填寫平時輔導紀錄表-第一組(2/2)

表單

取消 **儲存**

表4-2、平時輔導紀錄表

教學輔導教師 (認證教師)	<input type="text"/>	任教年級/學科	<input type="text"/>
夥伴教師	<input type="text"/>	任教年級/學科	<input type="text"/>
會談日期	<input type="text"/>	地點	<input type="text"/>

一、輔導方式或重點：

可複選

- 5.教學
- 6.教學省思
- 7.專業成長
- 8.學習成果分析
- 9.個案討論
- 10.教學檔案製作
- 11.教學行動研究

即使沒有填寫完，  
也可以先儲存，  
後續再進行編輯。

填寫完內容後  
即可按**儲存**

# 教輔認證-14.填寫平時輔導紀錄表-第二組(1/2)

編輯表單列表	觀察後回饋會談紀錄表-第一組	觀察後回饋會談紀錄表-乙(觀課人員填寫)	編輯
	觀察後回饋會談紀錄表-第二組	觀察後回饋會談紀錄表	編輯
	認證檢核表	教學輔導教師認證檢核表	編輯
	輔導計畫表	輔導計畫表	編輯
	平時輔導紀錄表-第一組	平時輔導紀錄表	編輯
	平時輔導紀錄表-第二組	平時輔導紀錄表	<b>新增</b>
	輔導案例紀錄表	輔導案例紀錄表	新增

點選**新增**進行表單填寫

送出審查文件

# 教輔認證-14.填寫平時輔導紀錄表-第二組(1/2)

表單

取消 儲存

表4-2、平時輔導紀錄表

教學輔導教師 (認證教師)	<input type="text"/>	任教年級/學科	<input type="text"/>
夥伴教師	<input type="text"/>	任教年級/學科	<input type="text"/>
會談日期	<input type="text"/>	地點	<input type="text"/>

一、輔導方式或重點：

可複選

- 5.教學省思
- 6.教學省思
- 7.專業成長
- 8.學習成果分析
- 9.個案討論
- 10.教學檔案製作
- 11.教學行動研究

即使沒有填寫完，  
也可以先儲存，  
後續再進行編輯。

填寫完內容後  
即可點選**儲存**

# 教輔認證-15.填寫輔導案例紀錄表(1/2)

編輯表單列表	觀察後回饋會談紀錄表-第一組	觀察後回饋會談紀錄表-乙(觀課人員填寫)	編輯
	觀察後回饋會談紀錄表-第二組	觀察後回饋會談紀錄表	編輯
	認證檢核表	教學輔導教師認證檢核表	編輯
	輔導計畫表	輔導計畫表	編輯
	平時輔導紀錄表-第一組	平時輔導紀錄表	編輯
	平時輔導紀錄表-第二組	平時輔導紀錄表	編輯
	輔導案例紀錄表	輔導案例紀錄表	新增

點選**新增**進行表單填寫

送出審查文件

# 教輔認證-15.填寫輔導案例紀錄表(2/2)

表單

取消 儲存

表4-3、輔導案例紀錄表

教學輔導教師 (認證教師)	<input type="text"/>	任教年級/學科	<input type="text"/>
夥伴教師	<input type="text"/>	任教年級/學科	<input type="text"/>
會談日期	<input type="text"/>		
案例標題	<input type="text"/>		
事件發生時間	<input type="text"/>		

即使沒有填寫完，  
也可以先儲存，  
後續再進行編輯。

填寫完內容後  
即可點選**儲存**

案例主題：(勾選所描述事件之主題或主要問題，可複選)

- 1. 學生學習
- 2. 班級經營
- 3. 親師溝通
- 4. 課程與教學設計
- 5. 教學觀察與會談
- 6. 教學省思
- 7. 專業成長
- 8. 學習成果分析
- 9. 個案討論
- 10. 教學檔案製作

# 教輔認證-16.申請認證(1/3)

已填完表單內容點選儲存後，  
想更改其他表單跳出警示畫面

Form Name	Description	Action
觀察前會談紀錄表-第一組	觀察前會談紀錄表-乙 (觀課人員填寫)	編輯
觀察前會談紀錄表-第二組	其他或觀察	編輯
觀察紀錄表-第一組	在工作中心	編輯
觀察紀錄表-第二組	觀察紀錄表	編輯
觀察後回饋會談紀錄表-第一組	觀察後回饋會談紀錄表-甲 (觀課人員填寫)	編輯
觀察後回饋會談紀錄表-第二組		編輯
認證檢核表	教學輔導教師認證檢核表	編輯

# 教輔認證-16.送出審查文件(2/3)

實施證明	公開授課實施證明	編輯
社群參與證明	教師專業學習社群參與證明	編輯
觀察前會談紀錄表-第一組	觀察前會談紀錄表-乙(觀課人員填寫)	編輯
觀察前會談紀錄表-第二組	其他或觀察前紀錄表	編輯
觀察紀錄表-第一組	在工作中量化分析表	編輯
觀察紀錄表-第二組	觀察紀錄表	編輯
觀察後回饋會談紀錄表-第一組	觀察後回饋會談紀錄表-甲(觀課人員)	編輯
觀察後回饋會談紀錄表-第二組	觀察後回饋會談紀錄表	編輯
認證檢核表	教學輔導教師認證檢核表	編輯
輔導計畫表	輔導計畫表	編輯
平時輔導紀錄表-第一組	平時輔導紀錄表	編輯
平時輔導紀錄表-第二組	平時輔導紀錄表	編輯
輔導案例紀錄表	輔導案例紀錄表	編輯

編輯表單列表

檢視全部編輯完成  
並確認沒有問題

點選送出審查文件

送出審查文件

推薦完成及研習時數須滿30個小時才可送出

# 教輔認證-16.送出審查文件(3/3)

送出文件

提醒您：送出後即不可再修改

若不修改，請按**確定**。

若需修改者，請按**取消**。

取消 確定

# 教學輔導認證流程——校長暨教師端

- 認證中心形式審查 -

# 教輔認證-形式審查

## 教學輔導認證 - 流程進度

流程名稱	教學輔導認證
狀態	形式審查
學校	縣立中正國(中)小
教師	市北測試162老師

出現**形式審查**，  
表示已確認送出，  
開始進行相關審查。

# 教學輔導認證流程——校長暨教師端

-形式審查通過-

# 認證中心形式審查

通過（準備分發委員）

退件（退回再編輯修正）

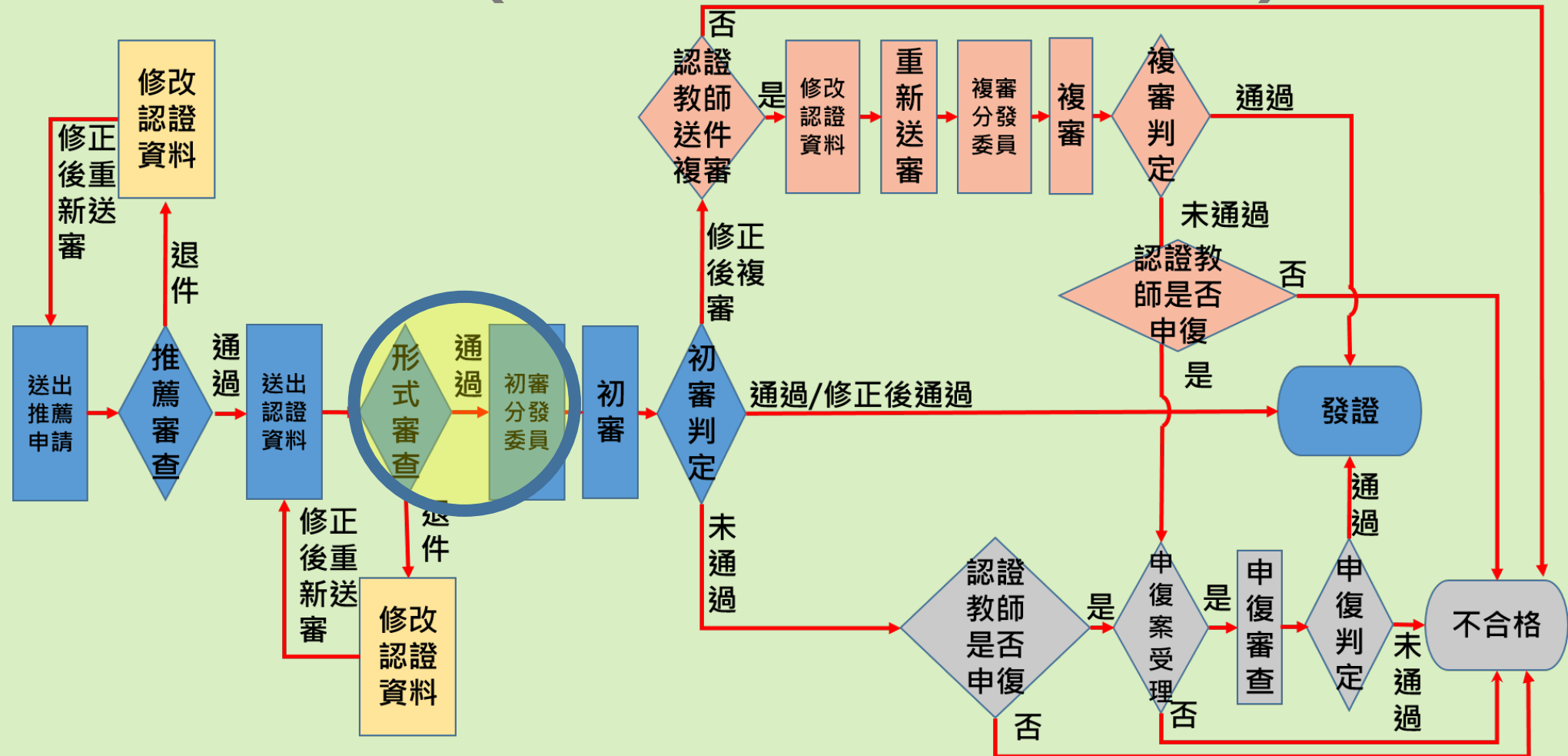

# 教輔認證-認證中心形式審查-通過

教學輔導認證 - 流程進度

流程名稱	教學輔導認證
狀態	初審分發委員
學校	市立東門國小
教師	桃園東門7老師

出現**初審分發委員**，  
表示已通過認證中心  
的形式審查。

流程跳  
第85頁

# 教學輔導認證流程——校長暨教師端

-形式審查退件-

# 認證中心形式審查

## 通過 (準備分發委員)

## 退件 (退回再編輯修正)

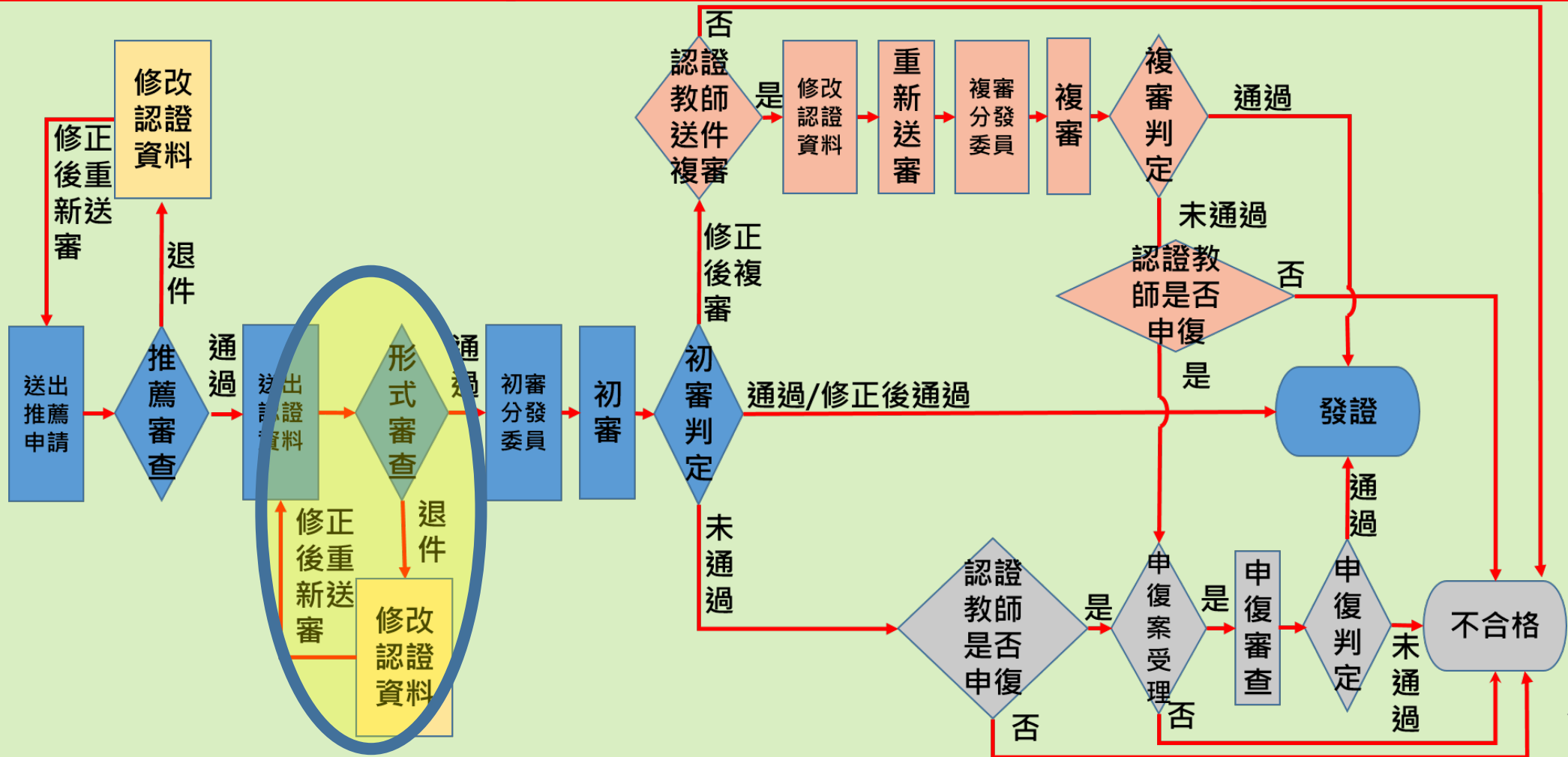

# 教輔認證-認證中心形式審查-退件(1/4)

首頁 | 認證專區 | 功能專區 | **訊息通知** | 檔案下載 | 操作教學 | 認證中心

首頁

訊息通知  
與Email同步發送

感謝您申請教學輔導教師認證，因您的認證資料有誤，請依形式審查意見補齊後再重新申請認證。

標題	內容	時間
申請教學輔導教師認證退件	感謝您申請教學輔導教師認證，因您的認證資料有誤，請依形式審查意見補齊後再重新申請認證。	2021-01-25
教學輔導教師認證推薦表已通過	您好!您申請教學輔導教師認證推薦表審核已通過-請您繼續準備資料 進行教學輔導認證	2021-01-22
教學輔導教師認證推薦表退件	您好!您申請教學輔導教師認證推薦表審核未通過-因申請資料不足退件，請補齊後再重新申請。	2021-01-22

< >

# 教輔認證-認證中心形式審查-退件(2/4)

編輯表單列表

觀察後回饋會談紀錄表-第一組	觀察後回饋會談紀錄表	編輯
觀察後回饋會談紀錄表-第二組	觀察後回饋會談紀錄表	編輯
認證檢核表	教學輔導教師認證檢核表	編輯
輔導計畫表	輔導計畫表	編輯
平時輔導紀錄表-第一組	平時輔導紀錄表	編輯
平時輔導紀錄表-第二組	平時輔導紀錄表	編輯
平時輔導紀錄表-第三組	平時輔導紀錄表	編輯

1 查看審查意見

2 請依形式審查意見進行修改

原因訊息

1.觀察後回饋會談紀錄表-第二組資料不齊全，請重新上傳相關文件。2.平時輔導紀錄表-第一組會談日期未填寫，請補齊。

送出審查文件

3 點選送出審查文件

# 教輔認證-認證中心形式審查-退件(3/4)

❓ 送出文件

提醒您：送出後即不可再修改

若不修改，請按**確定**。

若需修改者，請按**取消**。

取消 確定

# 教輔認證-認證中心形式審查-退件(4/4)

首頁 / 認證專區 / 教學輔導教師認證 / 申請認證

教學輔導認證 - 流程進度

流程名稱	教學輔導認
狀態	形式審查
學校	市立東門國小
教師	桃園東門7老師

出現**形式審查**，  
表示已確認送出修正資料，  
並由認證中心進行相關審查。

回形式審查，  
請至第74頁。

# 教學輔導認證流程——校長暨教師端

-委員初審-

# 委員初審

## 初審（委員審查中）

### 初審判定（認證中心審查判定）

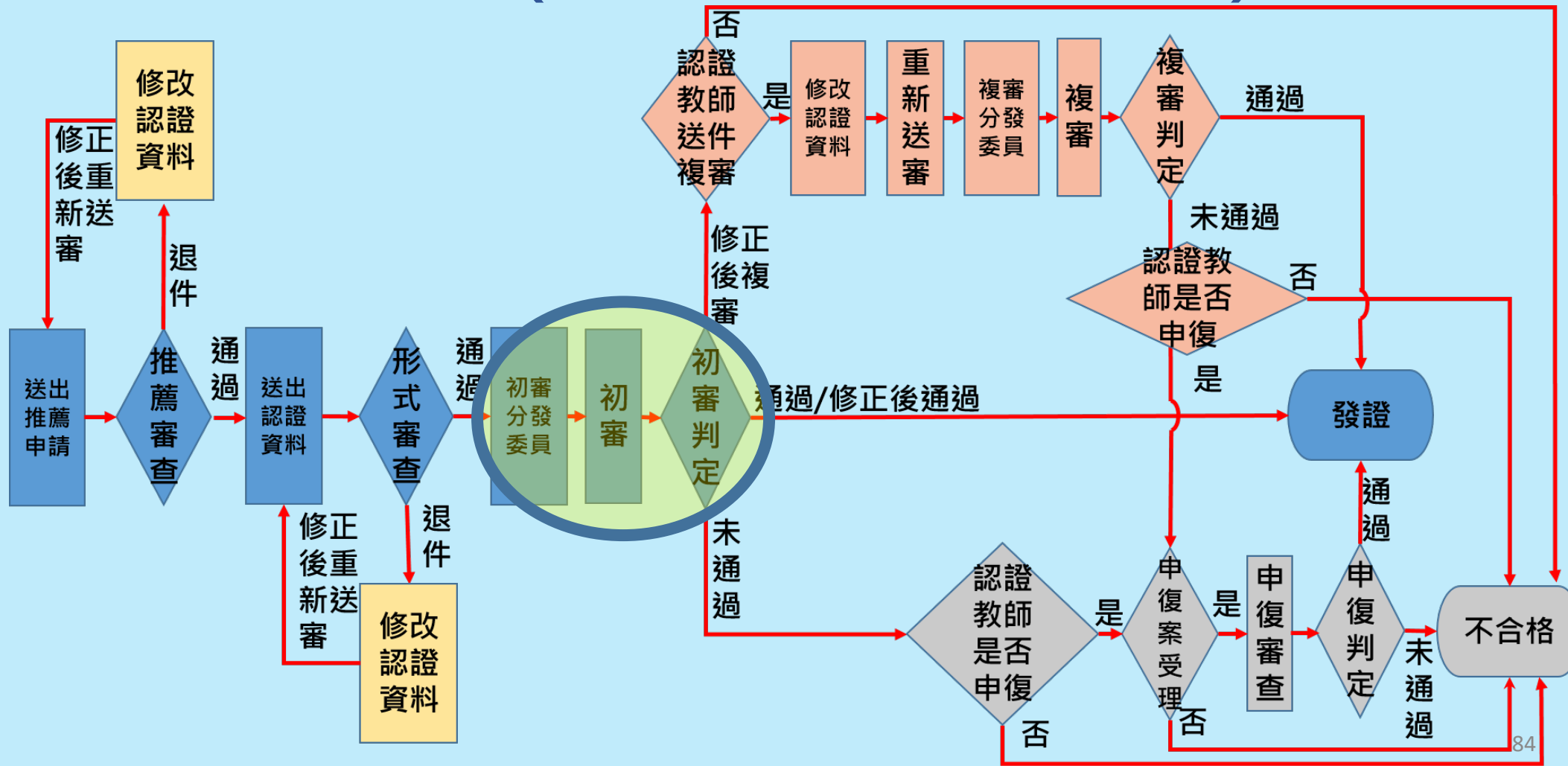

# 教輔認證-初審(1/2)

## 教學輔導認證 - 流程進度

流程名稱	教學輔導認證
狀態	初審
學校	市立東門國小
教師	桃園東門7老師

**初審**表示已分發給委員，  
進行相關審查。

# 教輔認證-初審判定(2/2)

教學輔導認證 - 流程進度	
流程名稱	教學輔導認證
狀態	初審判定
學校	市立東門國小
教師	桃園東門7老師

**初審判定**  
為認證中心判定中

# 教學輔導認證流程——校長暨教師端

-初審判定通過-

# 初審判定

1. 通過 / 修正後通過 (準備發證)

2. 修正後複審 (修正後重新送審)

3. 未通過 (可以申復)

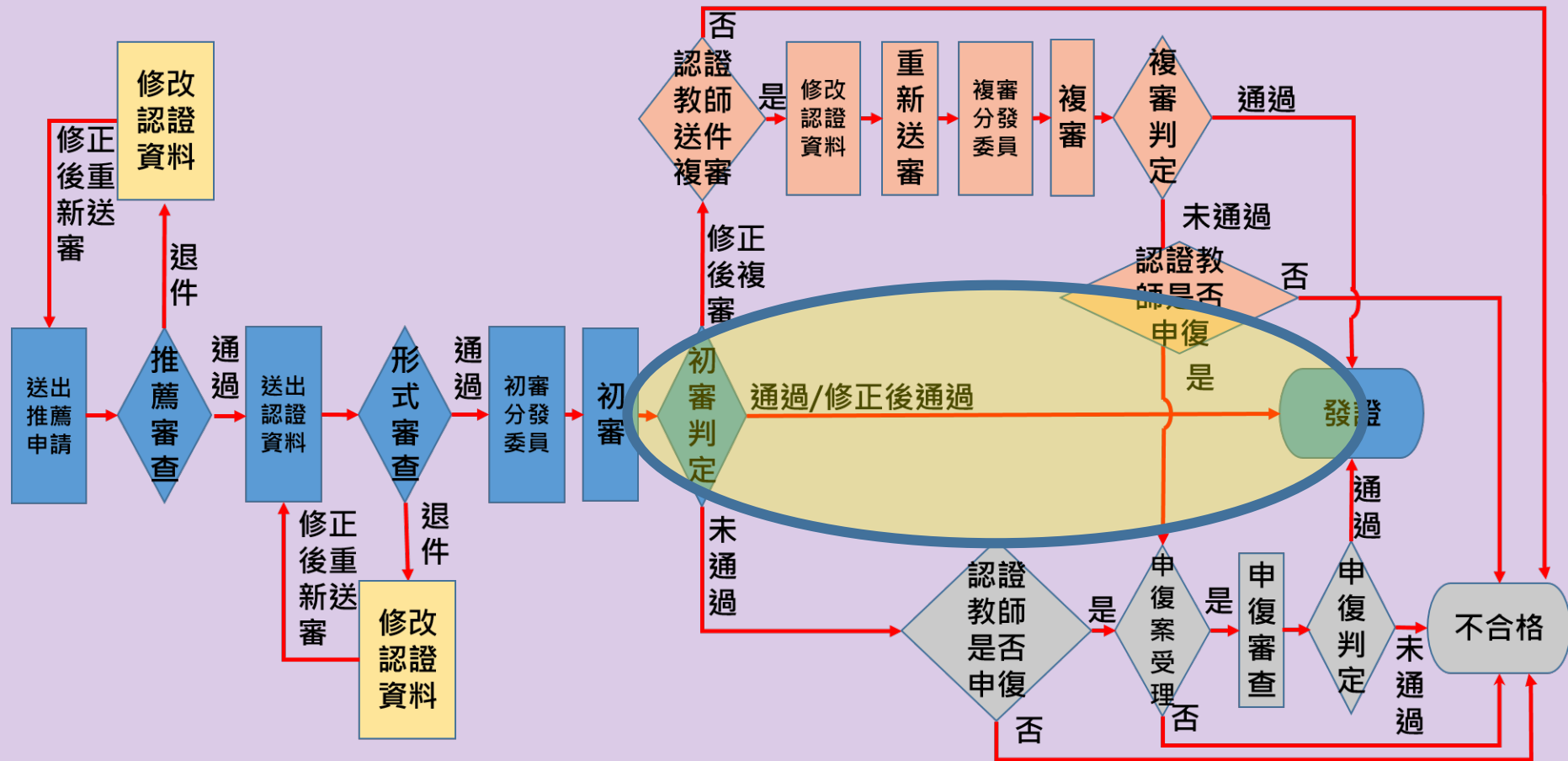

# 教輔認證-1.通過可產證(1/2)

| 首頁 | 認證專區 | 功能專區 | **訊息通知** | 檔案

首頁

**訊息通知  
與Email同步發送**

訊息通知

標題	內容	時間
教學輔導教師認證通過	感謝您申請教學輔導教師認證，您的審查結果為「通過」，證號將於所有認證審查完成後統一公告，謝謝。	2021-03-06
教學輔導教師認證推薦表已通過	您好!您申請教學輔導教師認證推薦表審核已通過-請您繼續準備資料 進行教學輔導認證	2021-03-06

< >

感謝您申請教學輔導教師認證，您的審查結果為「通過」，證號將於所有認證審查完成後統一公告，謝謝。

# 教輔認證-1.通過可產證(2/2)

教學輔導認證 - 流程進度	
流程名稱	教學輔導認證
狀態	通過可產證
學校	市立東門國小
教師	桃園東門7老師
查看表單列表	<div>教輔審查標準表 初審 <a href="#">查看</a></div>

**通過可產證**即為  
通過教輔認證，  
待統一產證。

# 教輔認證-2.已發證(1/3)

| 首頁 | 認證專區 | 功能專區 | **訊息通知** | 檔案下載 | 操作教學 | 個人資料 |

首頁

訊息通知

訊息通知  
與Email同步發送

恭喜您通過教學輔導教師認證，  
認證證號已發證，您可至「個人資料」  
頁面檢視，謝謝。

標題	內容	時間
教學輔導教師認證證號已核發	恭喜您通過教學輔導教師認證，認證證號已發證，您可至「個人資料」頁面檢視，謝謝。。	2021-03-19
教學輔導教師認證通過	感謝您申請教學輔導教師認證，您的審查結果為「通過」，證號將於所有認證審查完成後統一公告，謝謝。	2021-03-19

# 教輔認證-2.已發證(2/3)

教學輔導認證 - 流程進度	
流程名稱	教學輔導認證
狀態	已發證
學校	市立東門國小
教師	桃園東門7老師
查看表單列表	<div>教輔審查標準表 初審 <a href="#">查看</a></div>

**已發證**即為  
認證證號已公告，  
可至「個人資料」  
頁面檢視。

# 教輔認證-2.已發證(3/3)

首頁 | 認證專區 | 功能專區 | 訊息通知 | 檔案下載 | 操作教學 | 個人資料

首頁

② 點選認證證號

① 點選個人資料

個人資料 ID : 8846

基本資訊 認證證號 研習時數

完成上述2步驟，會出現認證證號。

類別	學年度	證號	發證時間
教學輔導認證	109	桃園證號第C109002001號	2021-01-26

# 教輔認證-3.已公告

| 首頁 | 認證專區 | 功能專區 | **訊息通知** | 檔案下載 | 操作教學 | 個人資料 |

首頁

訊息通知  
與Email同步發送

恭喜您通過教學輔導教師認證，  
認證證號已公告，您可至「個人資料」  
頁面檢視，謝謝。

標題	內容	時間
教學輔導教師認證證號已公告	恭喜您通過教學輔導教師認證，認證證號已公告，您可至「個人資料」頁面檢視，謝謝。	2021-03-24

# 教學輔導認證流程——校長暨教師端

-初審判定修正後複審-

# 初審判定

1. 通過 / 修正後通過 (準備發證)

2. 修正後複審 (修正後重新送審)

3. 未通過 (可以申復)

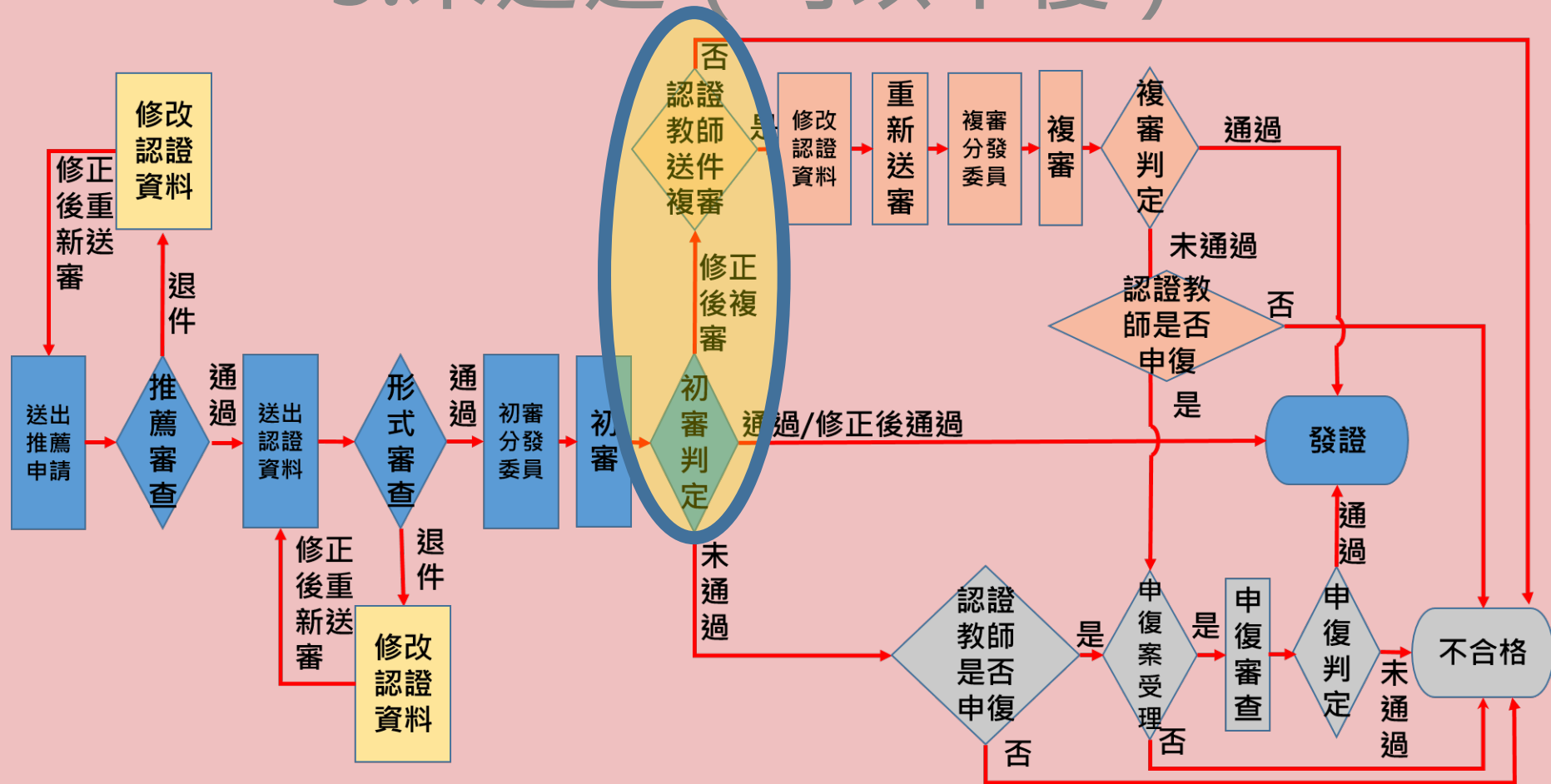

# 教輔認證-修正後複審(1/5)

| 首頁 | 認證專區 | 功能專區 | **訊息通知** |

首頁

**訊息通知  
與Email同步發送**

訊息通知

標題	內容	時間
教學輔導教師認證請修正送複審	感謝您申請教學輔導教師認證，您的初審結果為修正後複審，請您依據審查委員意見修正後再申請複審。如有疑義，可洽詢所屬縣市之教專中心安排複審諮詢，謝謝。	2021-03-06

感謝您申請教學輔導教師認證，您的初審結果為修正後複審，請您依據審查委員意見修正後再申請複審。如有疑義，可洽詢所屬縣市之教專中心安排複審諮詢，謝謝。

# 教輔認證-修正後複審(2/5)

| 首頁 | **認證專區** | 功能專區 | 訊息通知 | 檔案下載 | 操作教學 | 個人資料 |

首頁 / 認證專區 / **教學輔導教師認證**

**點選申請認證**

申請推薦

申請認證

# 教輔認證-修正後複審(3/5)

編輯表單列表

觀察後回饋會談紀錄表-第二組	觀察後回饋會談紀錄表	<b>1</b>	依據其原因 修改資料	編輯
輔導計畫表	輔導計畫表			編輯
平時輔導紀錄表-第一組	平時輔導紀錄表			編輯
平時輔導				編輯
輔導案例誌				編輯

查看修正原因

原因訊息: 1.事實摘要過於簡略 2.未能提出下次之教與學行動或策略

送出複審資料

**2** 點選送出複審資料

# 教輔認證-修正後複審(4/5)

 送出文件

提醒您：送出後即不可再修改

若不修改，  
請按**確定**。

取消

確定

若需修改者，  
請按**取消**。

# 教輔認證-修正後複審-複審分發委員(5/5)

## 教學輔導認證 - 流程進度

流程名稱	教學輔導認證
狀態	複審分發委員
學校	縣立中正國(中)小
教師	市北測試174老師

**複審分發委員**  
表示成功送出，  
待認證中心分發  
委員。

後續流程和  
初審相同  
(83-86頁)

# 教學輔導認證流程——校長暨教師端

-複審判定通過-

# 修正後複審判定

## 1. 通過

## 2. 未通過 (可申復)

後續流程和  
初審相同  
(89-94頁)

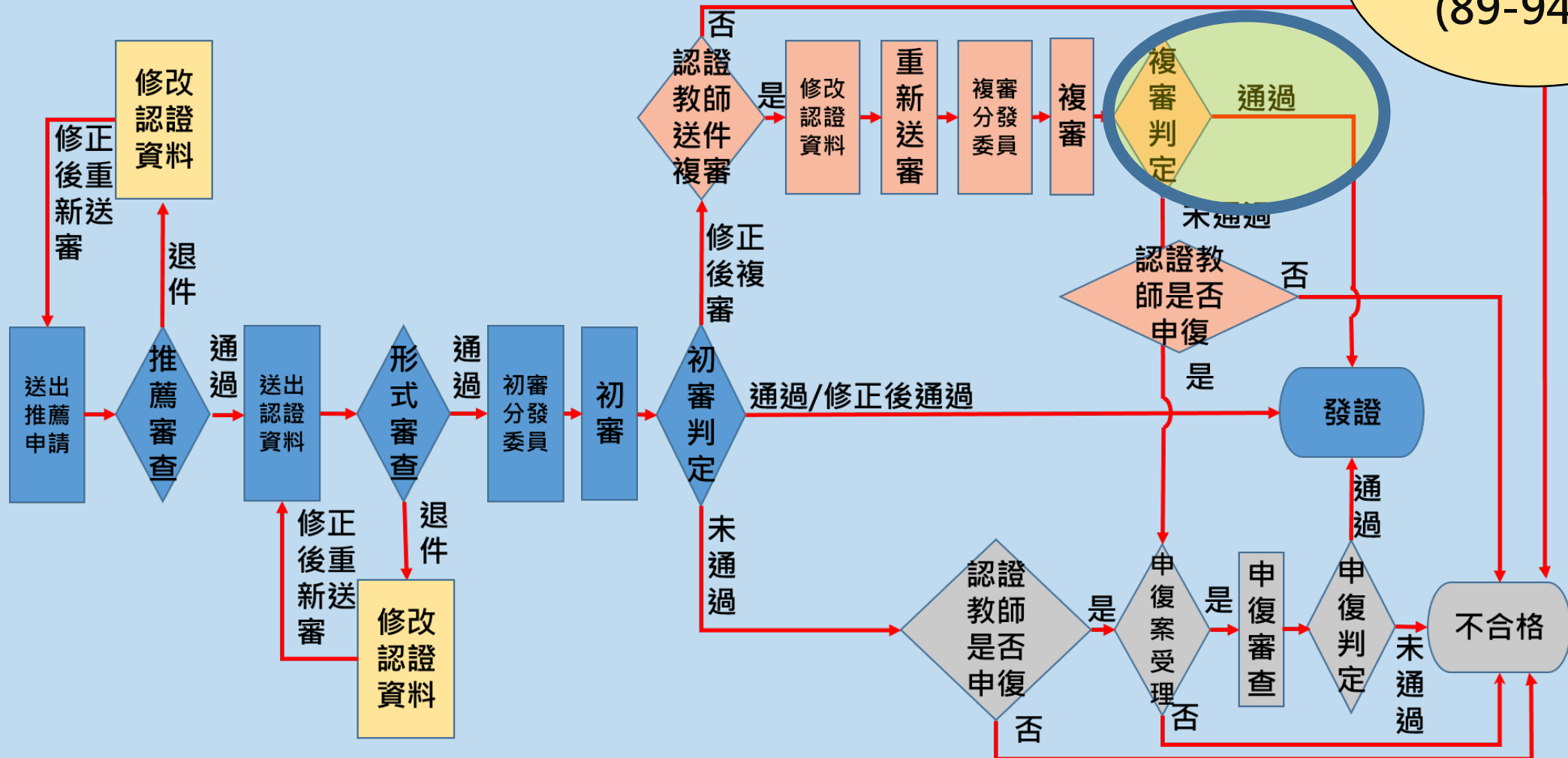

# 教學輔導認證流程——校長暨教師端

-複審判定未通過-

# 修正後複審判定

## 1. 通過

## 2. 未通過 (可申復)

後續流程和  
初審相同  
(108-112頁)

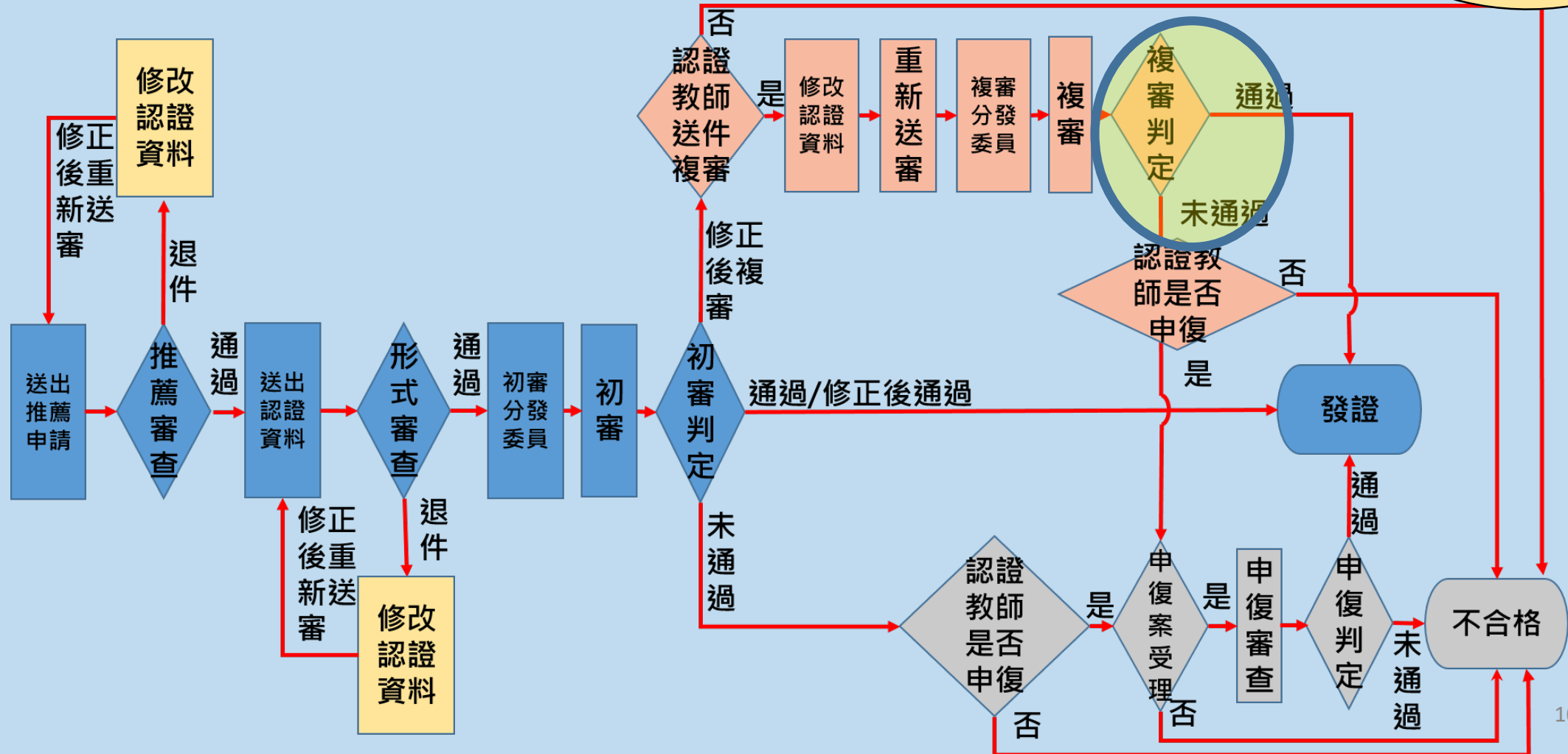

# 複審未通過 提出申復申請

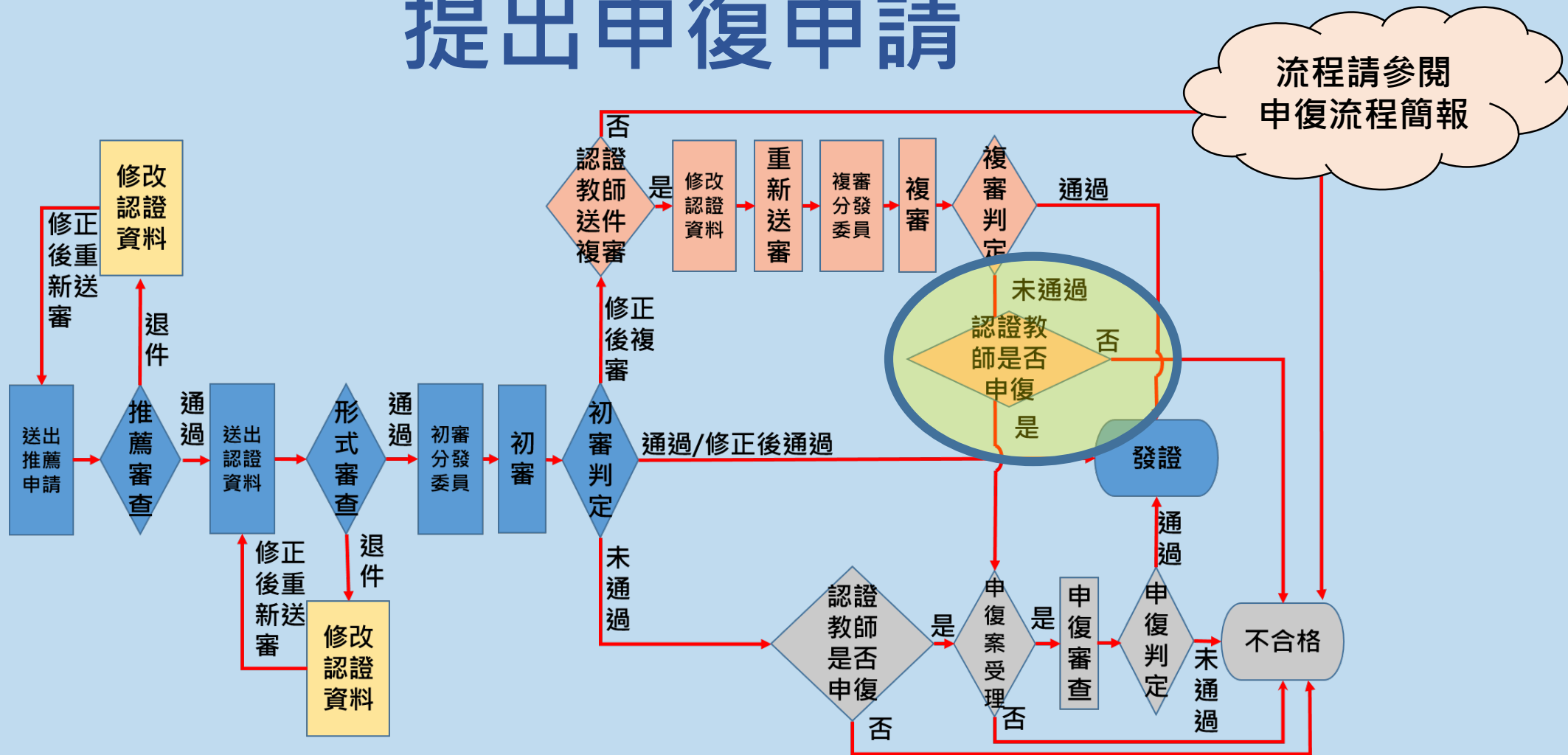

審查結果為「未通過」者，  
得於發出通知後 10 日（含假日）內提出申復申請

# 複審未通過-提出申復申請

1. 申復申請案受理 ( 將進行申復審查 )

2. 申復申請案未受理 ( 不通過 )

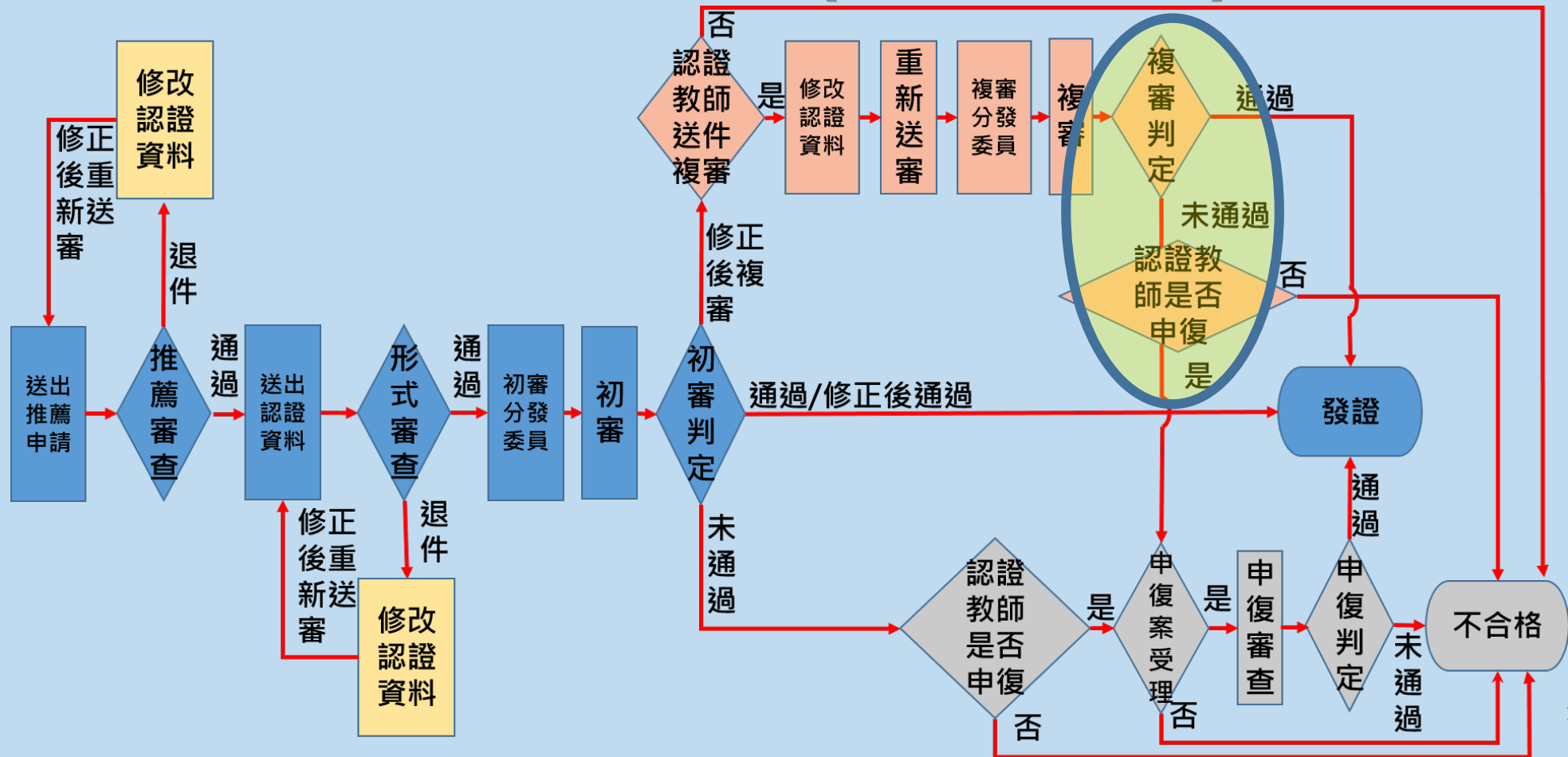

# 複審未通過-提出申復申請

1. 申復申請案受理 ( 將進行申復審查 )

2. 申復申請案未受理 ( 不通過 )

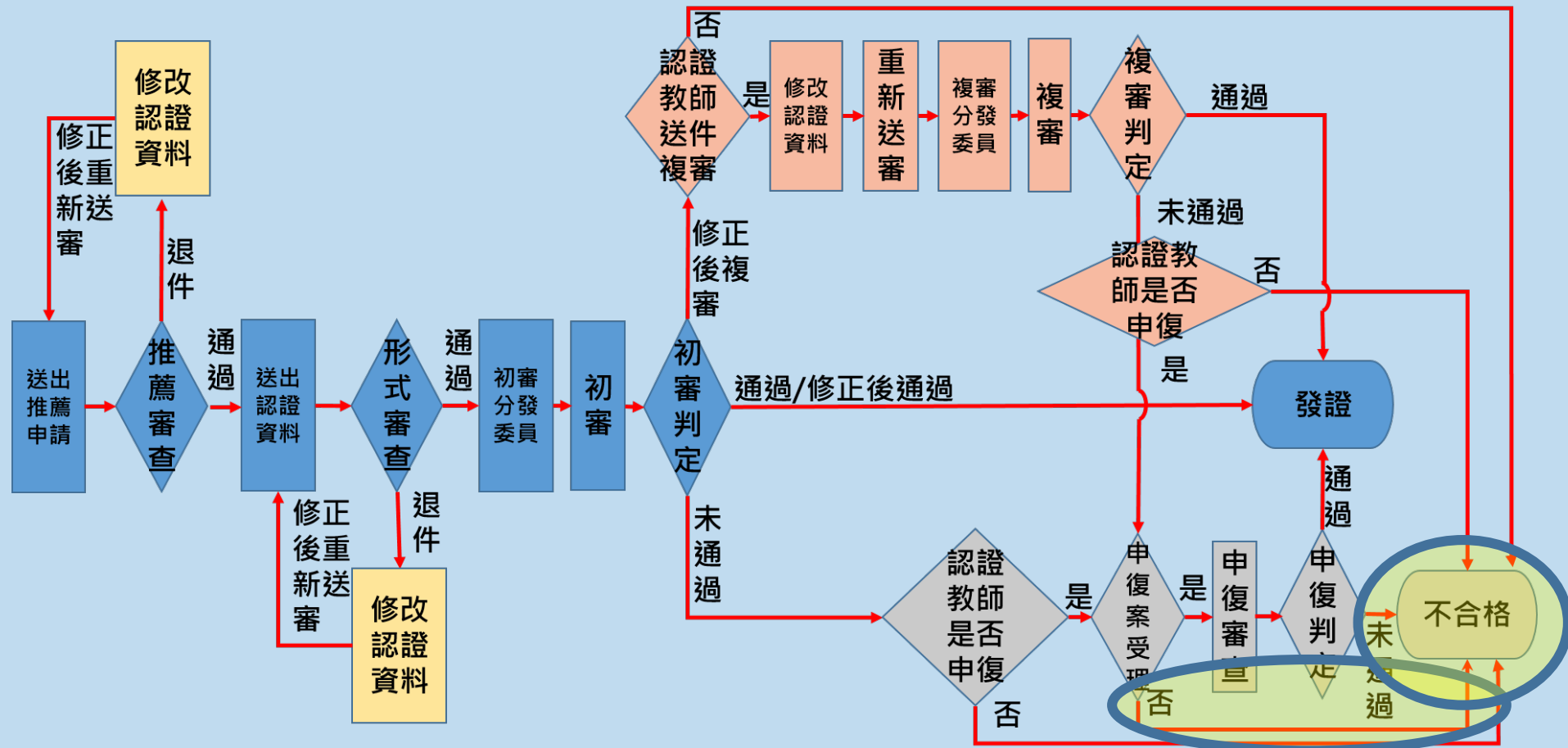

# 教學輔導認證流程——校長暨教師端

-初審判定未通過-

# 初審判定

1. 通過 / 修正後通過(準備發證)

2. 修正後複審(修正後重新送審)

3. 未通過 ( 可以申復 )

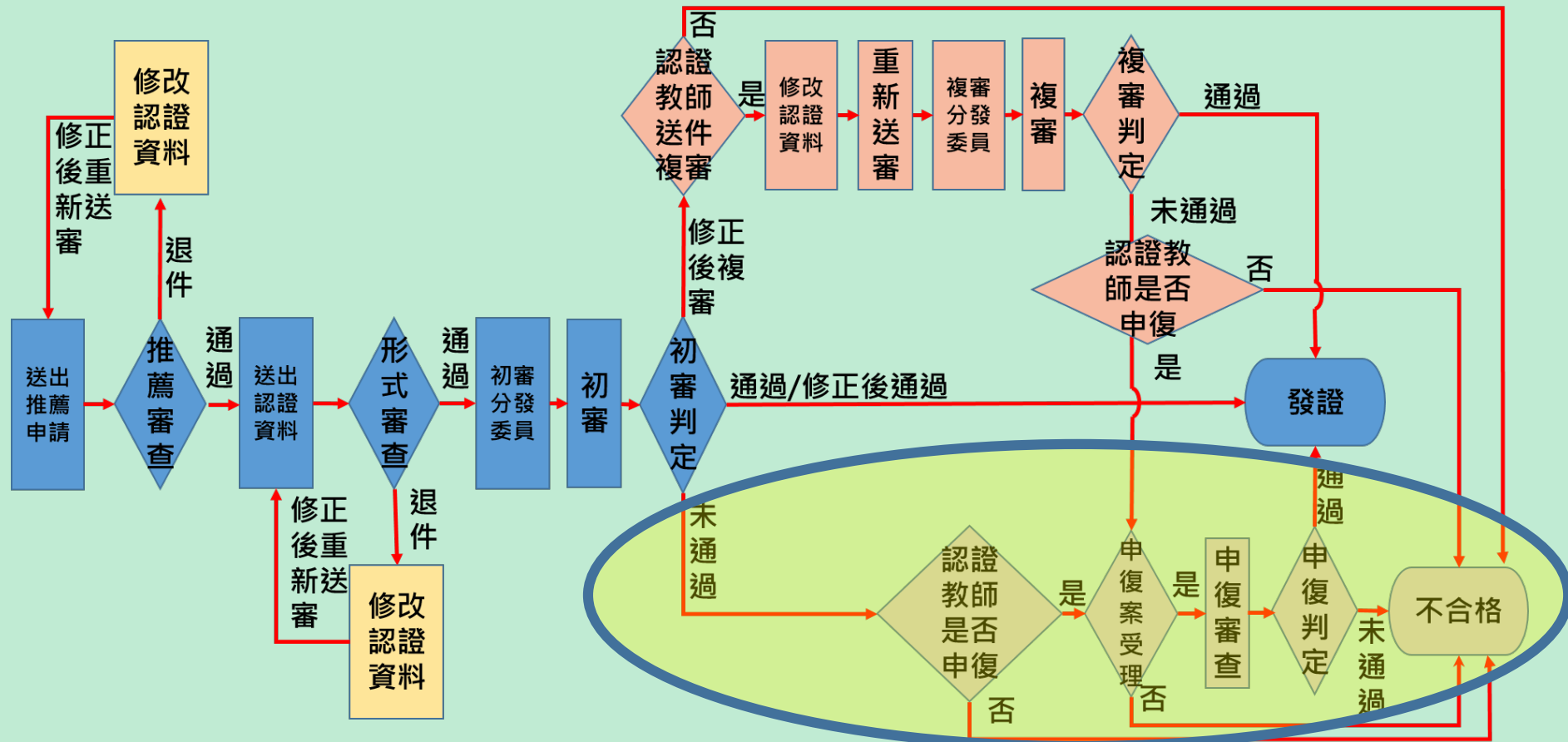

# 教輔認證-初審未通過(1/3)

| 首頁 | 認證專區 | 功能專區 | **訊息通知**

首頁

**訊息通知  
與Email同步發送**

訊息通知

標題	內容	時間
初審教學輔導教師認證未通過	感謝您申請教學輔導教師認證，因資料仍有不足，經審查委員評為認證未通過，敬請參閱審查意見。 若您對審查意見有疑義，可填寫申復表申請申復，亦可於研習時數之檢核時效內，下一學年度再重新申請認證，謝謝。	2021-03-06
教學輔導教師認證推薦表已通過	您好!您申請教學輔導教師認證推薦表審核已通過-請您繼續準備資料 進行教學輔導認證	2021-03-05

- 感謝您申請教學輔導教師認證，因資料有所不足，審查委員評為認證未通過，敬請參閱審查意見。
- 若您對審查意見有疑義，可填寫申復表申請申復。
- 亦可於研習時數之檢核時效內，下一期再重新申請認證，謝謝。

# 教輔認證-初審未通過(2/3)

| 首頁 | **認證專區** | 功能專區 | 訊息通知 | 檔案下載 | 操作教學 | 個人資料 |

首頁 / 認證專區 / **教學輔導教師認證**

**點選申請認證**

申請推薦

申請認證

# 教輔認證-初審未通過(3/3)

流程請參閱  
申復流程簡報

教學輔導認證 - 流程進度

流程名稱	教學輔導認證
狀態	初審不合格
學校	縣立中正國(中)小
教師	市北測試172老師
查看表單列表	教輔審查標準表 初審 <a href="#">查看</a>
編輯表單列表	申復文件 <a href="#">認證審查結果申復表</a> <a href="#">新增</a>
原因訊息	提供觀課事實記錄較少

[申復](#)

查看不合格原因，  
選擇是否進行申復。

# 校長暨教師專業發展支持平臺

認證流程說明完畢

敬祝您取證順利!