

OneLink+

最完善的雲端學校

測驗 資源 影音 作業 管理

OneLink+介紹影片(請複製、貼上)

https://drive.google.com/file/d/1WJBZF0NdPFZDE_DdEnjSwmRiqneQqzfm/view?usp=sharing

您的教學現場 也遇到了這些問題?

數位資源分散
難以集中管理

減C不易，團體授課
難以實施個別化補強

班級經營大幅影響
備課時間

我們承諾

一站式管理

教學不設限

功能最齊全

內容最多元

版本最全面

南康翰全科

無痛資料轉移

系統特色

測驗出卷

跨版本多元試題
全方位錯題再練

資源下載

一站式資源整合
上傳下載都便利

派發作業

提供多元化格式
作業派發與繳交

成績管理

班級弱點各式分析
學生成績一目了然

觀看影音

跨版本的豐富影音
課後觀看加強學習

學校行政

完善後台管理容易
學習歷程完整記錄

機構管理者
資訊組長

你可以...

資源下載一站搞定

1

教師共備資源共享

2

學生成績分析報表

3

4

師生資料統一管理

5

客製/自主建班自由選

6

提供即時售後服務

教師

你可以...

課程	 <p>線上視訊教學 學生互動度高</p>	<p>隨時重看課後 錄影畫面</p>	<p>依據課程進度 出多版本試卷</p>	
教材	<p>備課資源下載 共備資料上傳</p>	<p>內建教材 直接使用</p>	<p>豐富多媒體影音 強化學習</p>	<p>卷類資源 一站式下載</p>
行政	<p>學生名單管理、 班級經營</p>		<p>發派多種形式作業， 並掌握繳交情況</p>	<p>學生錯題複習 班級弱點分析</p>

學生

你可以...

測驗複習

跨版本多元試題
全方位錯題再練

作業繳交

提供多元化格式
作業派發與繳交

成績分析

個人弱點各式分析
學生成績一目了然

影音自學

跨版本的豐富影音
課後觀看加強學習

各家產品布局比較

廠商	OneClass	南一 Upad體系	翰林	康軒	力宇
出卷系統	OneTest 檢測、出卷、成卷	Upad12 歷史悠久	Testgo 出卷、成卷	High Pass	AILEAD365
線上測驗	OneLink+	Upad12	Teams		
自學影音系統	OneStudy+		翰林雲端學院 (eHanlin)	康軒學習網	
課程	OneClass真人教學 (國小、國中、高中全科+主題)		預錄影片 (國中、高中)		<u>預錄影片</u> (<u>國中、高中一版</u>)

業界最多的海量題庫資源

OneTest 正版題庫與資源卷授權

進度/段考卷
素養/閱讀卷
課外補充
重點整理
總複習卷

資源卷量豐富
各科多種正版資源超過萬份 讓您放心 印考卷 / 編講義 / 派作業

試卷種類豐富 進度/段考/會考/素養通通有!

資源列表	國文	英語	數學	社會	自然
•A4小考卷 •B4試題卷 •學習單 •寫作 •講義 •閱讀 •平時測驗— 初階卷/中階卷/ 高階卷 •段考複習卷 •決勝會考攻點 •模考—全貫通題本 •期刊閱讀文本	•主題式測驗卷 •句型精熟卷 •單字/學習單 •平時卷/段考卷 •聽力卷 •翻譯學習單 •閱讀策略練習卷 •主題式克漏字卷/ 單元卷/閱讀卷 •平時卷— 基礎/進階/挑戰卷 •文法作業卷 •段考卷— 基礎/進階 •圖檔 •文法一點通 •文法攻略 •Reading Weekly •素養特刊	•加強/基礎/精熟卷 •數義與非選 •段考卷 •10分鐘easy test •A/B/C/D卷 •例題輕鬆考 •基測試題練習卷 •會考試題練習卷 •平時練習卷 •素養花路米 •基礎演練 •概念診斷 •段考練習卷 •生活素養學習單 •進度課考卷 •隨堂—基礎卷/小考 卷/練習/進階卷 •模考—全貫通題本/ 縱橫題本(2份)	•平時卷/段考卷 •進擊的講義 •隨堂練習卷 •隨堂練習補強卷 •資優A卷 •進階B卷 •基礎C卷 •社會Time期刊 •決勝會考攻點 •模考—全貫通題本 直接洽詢 教育顧問 LINE OneFile成卷專區 使用說明	•試卷：平時卷/ 隨堂練習卷/ 隨堂進階卷 •講義：隨堂講義/ 全會考攻略 •科普閱讀 •六升七銜接本 •素養題本 •掛圖圖卡 •作業A/B/C卷	

含Word/PDF檔 滿足各種使用需求

各科特色資源

在進度課 / 考試外，多種資源幫您塑造補習班特色、提升學生能力

數學非選題 增加實戰經驗
英語閱讀卷 提升英文閱讀能力
自然閱讀測驗 閱讀指引 熟練讀文章抓重點
社會統整圖 加強讀圖能力
冷戰時期亞洲局勢圖

雲端題庫—題目爆量多
橫跨三學程/三版本/各科
50萬海量好題 出卷/作業/講義絕對夠

多種選題方式 操作輕鬆上手

多元試題分佈查看 試卷比重抓精準!

另提供 OneClass 多元線上課程 豐富開班招生新世界~

直接洽詢 教育顧問
OneTest 介紹影片

OneClass 南一書局 OneTest 出卷系統 OneFile 成卷資源

學力檢測

- 以新課綱知識架構為基礎的學力檢測，根據孩子答題狀況，落點學習問題，進而推薦適合孩子的學習課程

出卷系統

- 橫跨多個學程跨版本試題，國小、國中、高中
- 輕鬆組卷
- 習作類題、國際試題、歷屆、素養、補充、精選試題、教師手冊
- 多項貼心出卷功能、選題設計

成卷資源

- 業界最豐富的卷類資源，十分鐘輕鬆考，水果卷，素養期刊，模考題本.....超多運用
- 跨版本資源輕鬆取得

南一萬通OneStudy+優勢

跨版本全站學習資源，一次擁有

- 線上學習影音平台
- 學習進度追蹤
- 課後/隨堂測驗
- 自選範圍/適性測驗

		OneStudy2.0	OneStudy	翰林雲端學院 (eHanlin)	康軒學習網
課程內容	跨版本適用	☑	☑	☑	⚠ 分版販賣
測驗類型	隨堂練習	☑	✘	☑	☑
	課後測驗	☑	☑	☑	☑
	錯題複習	☑	✘	☑	☑
	自選範圍測驗	☑	✘	☑	✘
	個人化難度	☑	✘	☑	✘
成效追蹤	學習進度	☑	✘	⚠ 老師可從Teams查看	☑
	影片觀看紀錄	☑	☑	⚠ 老師可從Teams查看	⚠ 總計
	測驗紀錄	☑	☑	☑	⚠ 總計

詳細功能介紹

點擊以下按鍵可觀看單一功能介紹

01 課程

建立班級(課程)

匯入學生資料

開立線上教室

查看課後錄影

02 測驗

線上出卷

派發測驗

錯題重出

成績報表

03 資源

下載雲端資源

上傳我的資源

派發影音資源

其他類型活動

建立班級(課程)

課程

- 便捷管理校內班級
- 班級情況一覽無遺
- 聯絡簿Line通知
還給老師私人空間
 - 成績通知
 - 活動通知
 - 聯絡簿通知
 - 學生出勤通知

開始時間 結束	科目	作業名稱	倒數計時	活動狀態	學生狀態
07/08 09:32 07/10 18:00	數學	數字的使用教學	29:36:23	進行中	待批改 待公布 未開始: 10 進行中: 101 已完成: 57
07/08 09:30 -	國文	李白為何撈月亮	-	進行中	待批改 未開始: 9 進行中: 11 已完成: 34
07/08 09:00 -	國文	蘇軾的眨眨人生	-	待派出	未開始: 20 進行中: 0 已完成: 0
07/08 09:32 07/08 09:50	數學	123木頭人	11:11:11	進行中	未開始: 3 進行中: 5 已完成: 2
07/05 09:32 -	國文	蘇軾的眨眨人生	-	已結束	待批改 待公布 未開始: 2 進行中: 6 已完成: 4
07/04 09:32 -	國文	蘇軾的眨眨人生	-	已結束	未開始: 0 進行中: 0 已完成: 5

匯入學生資料

- 創建學校時協助建班
- 可匯入師生成員資料
- 依據需求異動管理成員

OneLink+ 課程 教材 行政 報表 說明 萬老師

学籍管理 · 学籍使用人數: 699 / 1000 批次新增 + 新增學生

使用中 已停用

選擇分校: 永和分校 | 選擇年級+課程: 全部年級+課程 | 學號、姓名、帳號

選擇以下資料進行: 列印名片 下載名單 停用帳號

<input type="checkbox"/>	學號	姓名	帳號	年級	目前課程	家長	聯絡方式
<input type="checkbox"/>	120101	謝青浩	aa120101	國二	801班	陳筱潔	未驗證 已連結
<input type="checkbox"/>	120102	徐寺行	aa120101	國二	801班	徐萊麟	- -
<input type="checkbox"/>	120103	張杰羽	aa120102	國二	802班	張天才	- 已連結
<input type="checkbox"/>	110201	陳天天	aa120104	國三	802班	-	已驗證 已連結
<input type="checkbox"/>	110205	張孝肖	aa120105	國三	802班	李志傑	- -
<input type="checkbox"/>	110208	吳俊麟	aa120106	國三	802班	-	已驗證 已連結

每頁列數: 50 | 1-1 of 1

Legal & compliance | POWERED BY 萬通教育

開立線上教室

- 線上遠端上課
- 管理者、導師即時觀課
- 可上傳自製教材

★與「理想」相關的名言2

5. 要是一個人，能充滿信心地朝他理想的方向去做，下定決心過他所想過的生

活，他就一定會得到意外的成功。（卡內基）

6. 現實是此岸，理想是彼岸。中間隔著湍急的河流，行動則是架在川上的橋梁。（克雷洛夫）

At the bottom of the screen, there is a toolbar with various icons for "開始錄影" (Start Recording), "分享螢幕" (Share Screen), "教材" (Materials), "參與者" (Participants), "課堂表現" (Classroom Performance), "輪流上台" (Take Turns), "分組工具" (Grouping Tools), "私訊顧問" (Private Chat), "聯絡客服" (Contact Support), and "更多設定" (More Settings). A red notification box in the bottom left corner reads: "開始上課了嗎？別忘了按下錄影按鈕，讓學生可以在課後複習本次課程喔！"

查看課後錄影

- 課程內容完整記錄
- 錄影檔可反覆觀看
- 根據週次整齊排列

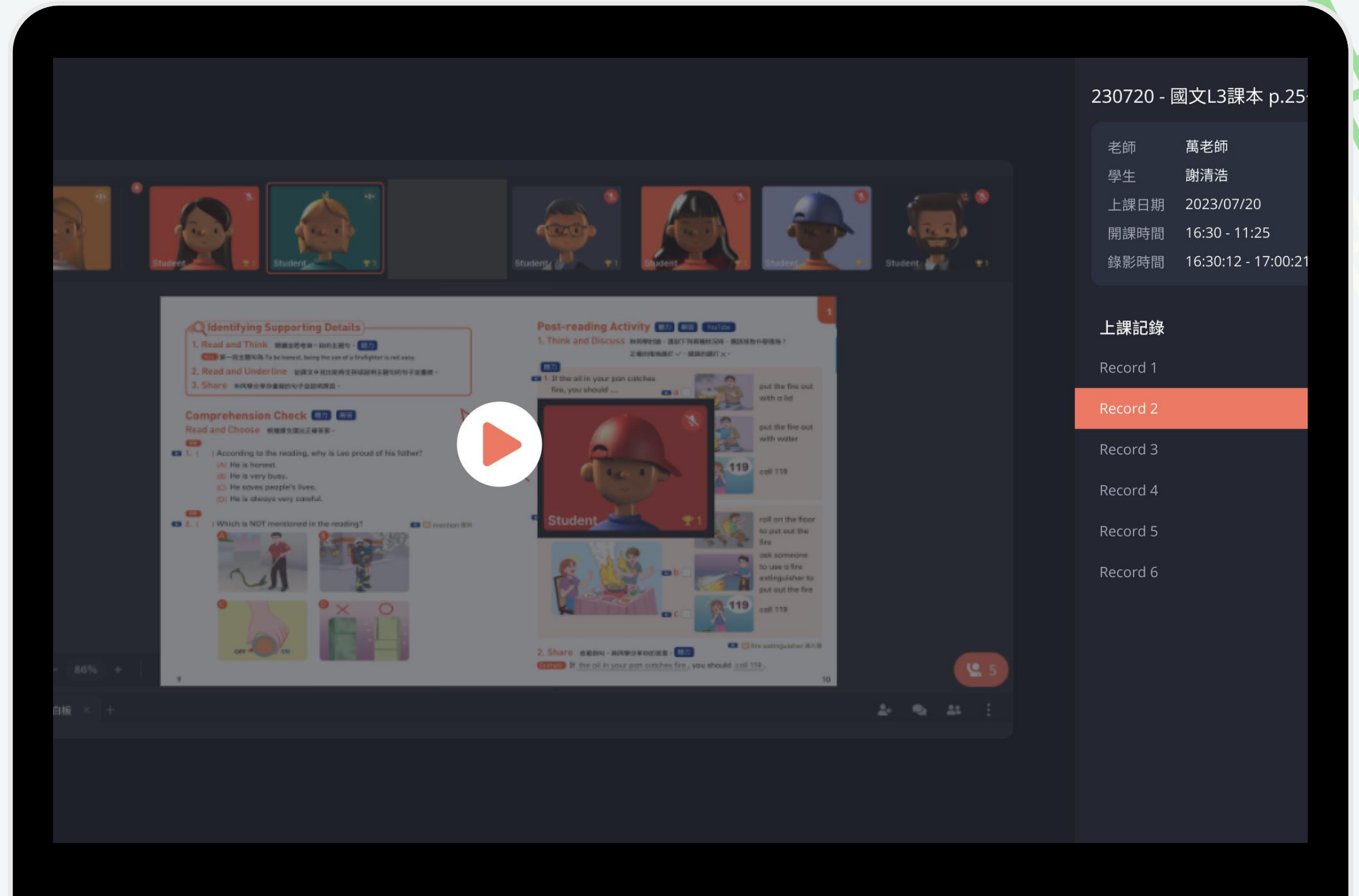

230720 - 國文L3課本 p.25

老師	萬老師
學生	謝清浩
上課日期	2023/07/20
開課時間	16:30 - 11:25
錄影時間	16:30:12 - 17:00:21

上課記錄

- Record 1
- Record 2**
- Record 3
- Record 4
- Record 5
- Record 6

課程

線上出卷

- 老師跨版本自由組卷
- 依難易度、題型組卷
- 成卷紙本下載

派發測驗

- 可對班級或學生派發
- 自動批改選擇題
- 手動批改非選題
- 即時追蹤作業進度
- 測驗後檢討題目

線上速測

選擇速測對象

選擇派卷對象*

對課程 對指定學生

未開始 (1) 進行中 (2) 已完成 (2) 共 5 人

全部 待批改 待公布

學生狀態	座號	學號	姓名	開始時間	最短時間	交卷次數	成績	完成率	
● 已完成	001	1111	王一黎	2023/12/12 09:32	12:33	3	100	100%	待公布
● 已完成	002	1120	王二黎	2023/12/12 08:12	34:20	11	-	91%	待批改
<input type="checkbox"/>	永和分校	國二	801班	30					
<input type="checkbox"/>	永和分校	國二	803班	31					
<input checked="" type="checkbox"/>	重慶分校	國二	806班	30					
<input checked="" type="checkbox"/>	重慶分校	國二	807班	27					
<input type="checkbox"/>	重慶分校	國三	901班	28					

每頁列數: 50 1-10 of 11

已選課程數: 3 取消 下一步

Legal & compliance

POWERED BY 萬通教育

錯題重出

- 自動分析班級錯題率
- 針對錯題重出派發練習
- 針對同知識點派發類題

● 答對率 100%-90% ● 答對率 89%-80% ● 答對率 79%-70% ● 答對率 69%-60% ● 答對率 ≤ 59% ○ 無

章節/主題/知識點	答對率	全班	王小明	一里	二里	三里	四里	五里	陳小明	林曉明
人與人權	100%	100%	39%	100%	79%	100%		100%	19%	100%
公民權利	79%			79%	79%	100%	79%	79%	79%	100%
法律法條	59%			59%	59%	39%	59%	79%		59%
公共利益	39%			39%	39%	19.1%		39%	39%	79%
媒體視讀	19.3%			39%	19.3%			19.2%	79%	19.4%

● 未開始 (1) ● 進行中 (2) ● 已

全部 待批改 待公布

學生狀態	座號	學號	姓名	開始時間	最短時間	交卷次數	成績	完成率	
● 已完成	001	1111	王一黎	2023/12/12 09:32	12:33	3	100	100%	待公布
● 已完成	002	1120	王二黎	2023/12/12 08:12	34:20	11	-	91%	待批改

測
馬
驗

下載雲端資源

- 國中小18科
- 超過30種教材
- 方便教師快速備課

各科考卷

段考卷

各科學習單

講義段考複習卷

聽力卷

決戰會考攻略點

單字表

模考—全貫通題本

文法攻略

期刊閱讀文本

上傳我的資源

- 可上傳並管理教師自製的教學資源與檔案
- 老師共備的好幫手

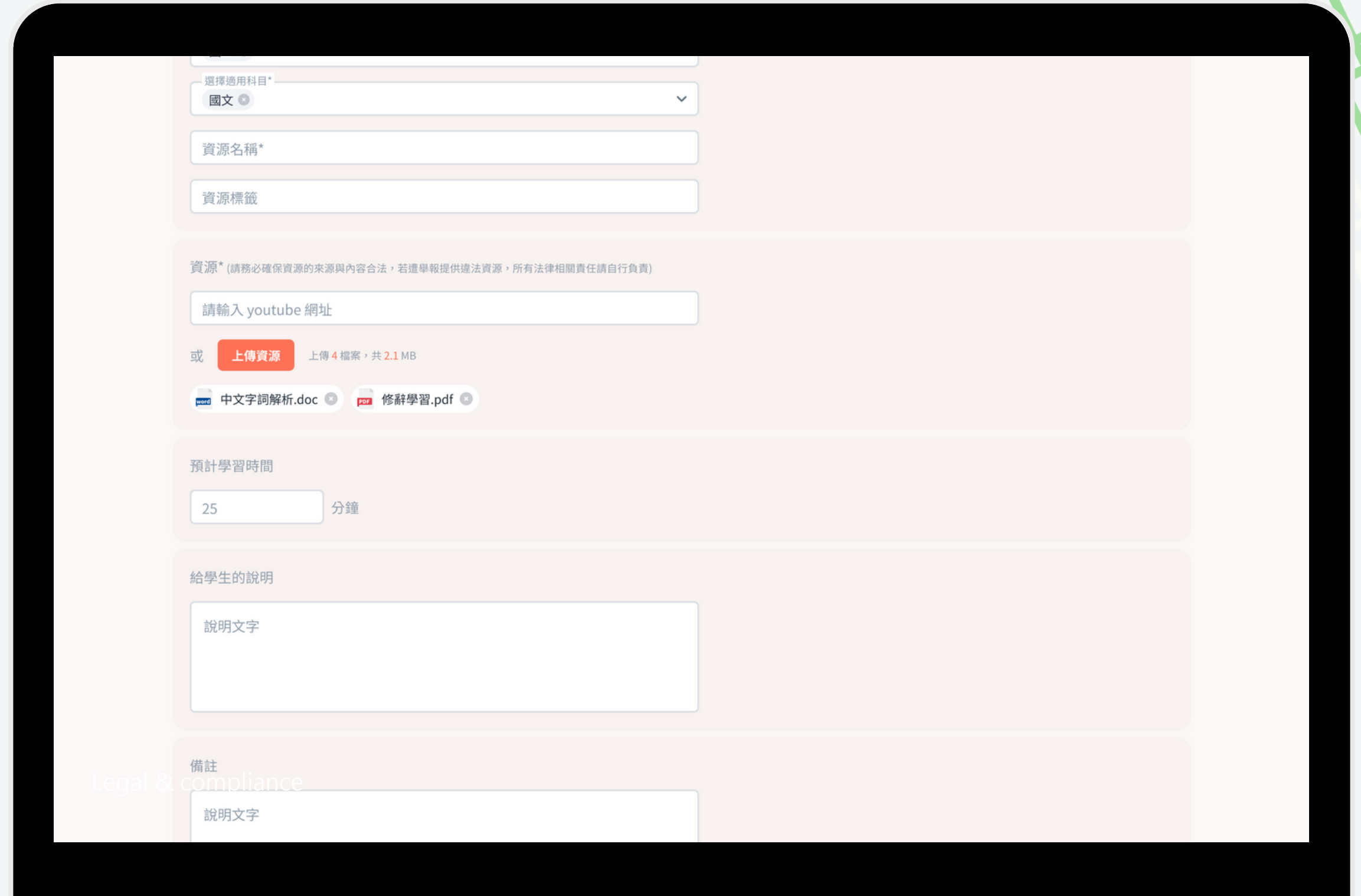

選擇適用科目*

國文

資源名稱*

資源標籤

資源* (請務必確保資源的來源與內容合法，若遭舉報提供違法資源，所有法律相關責任請自行負責)

請輸入 youtube 網址

或 **上傳資源** 上傳 4 檔案，共 2.1 MB

中文字詞解析.doc 修辭學習.pdf

預計學習時間

25 分鐘

給學生的說明

說明文字

備註

Legal & compliance

說明文字

資源

派發影音資源

- 跨版本的豐富影音
- 課後觀看加強學習
- 可追蹤學生觀看狀況

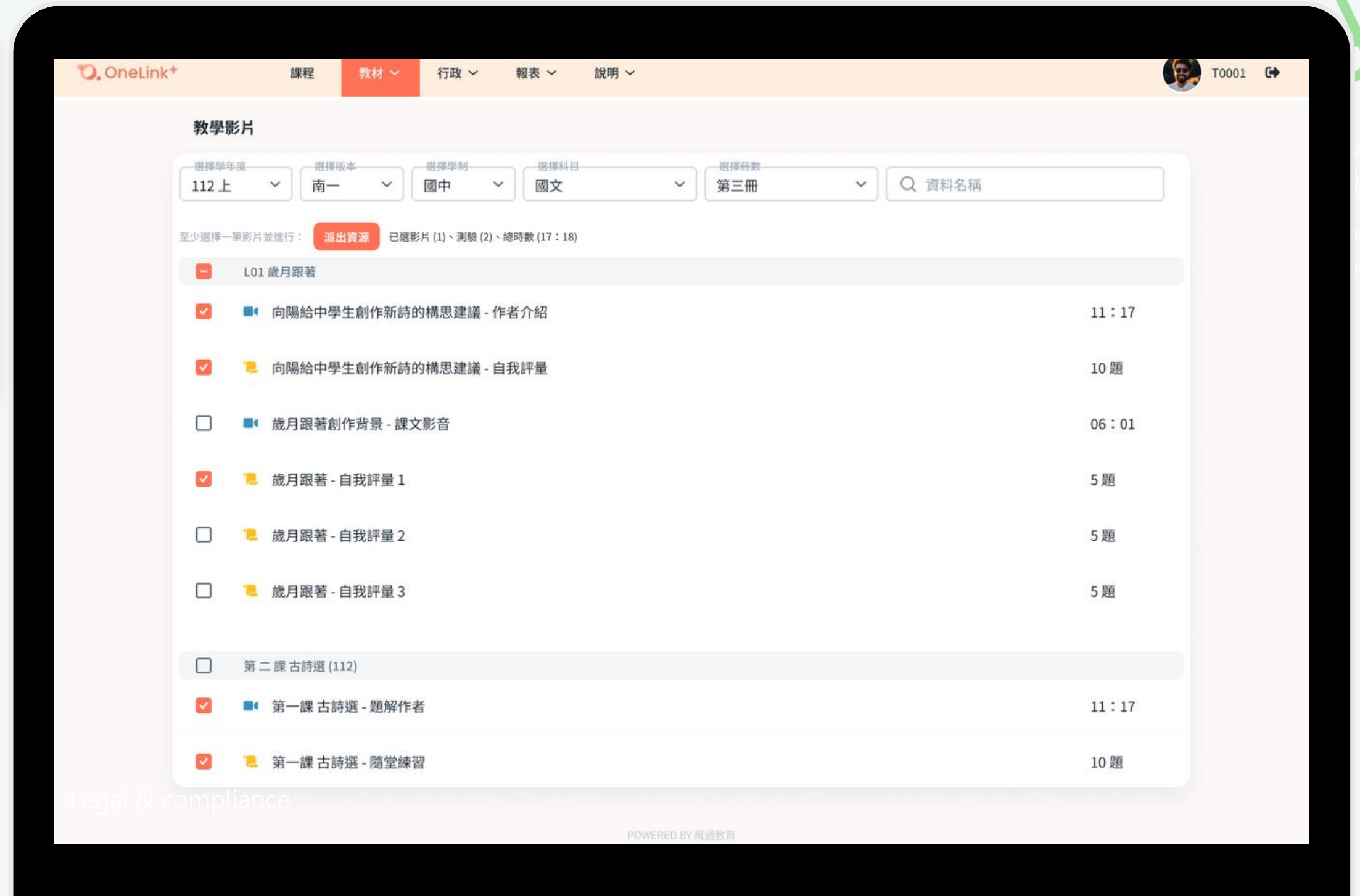

OneLink+ 課程 教材 行政 報表 說明 T0001

教學影片

選擇學年度: 112 上 選擇版本: 南一 選擇學制: 國中 選擇科目: 國文 選擇冊數: 第三冊 資料名稱

至少選擇一筆影片並進行: 派出資源 已選影片 (1)、測驗 (2)、總時數 (17 : 18)

選擇	影片名稱	時數
<input type="checkbox"/>	L01 歲月跟著	
<input checked="" type="checkbox"/>	向陽給中學生創作新詩的構思建議 - 作者介紹	11 : 17
<input checked="" type="checkbox"/>	向陽給中學生創作新詩的構思建議 - 自我評量	10 題
<input type="checkbox"/>	歲月跟著創作背景 - 課文影音	06 : 01
<input checked="" type="checkbox"/>	歲月跟著 - 自我評量 1	5 題
<input type="checkbox"/>	歲月跟著 - 自我評量 2	5 題
<input type="checkbox"/>	歲月跟著 - 自我評量 3	5 題
<input type="checkbox"/>	第二課 古詩選 (112)	
<input checked="" type="checkbox"/>	第一課 古詩選 - 題解作者	11 : 17
<input checked="" type="checkbox"/>	第一課 古詩選 - 隨堂練習	10 題

Legal & compliance

POWERED BY 萬通教育

其他類型活動

老師派發講義

學生拍照上傳

學生回覆文字

手動批改及給評語

支援多元格式包含
影音檔(mp4)、
Word、PDF、
youtube連結等等

學生作答 30/50 人已作答 狀態：尚有未批改

2325 王小美	全部下載	分
數學作業.doc	老師評論	
2234 李小花	全部下載	99 分
<p>如附圖，$FG \parallel CB \parallel AD$，且 $3AC = 2CF$，$FG = 10$，$AD = 15$。</p> <p>如附圖，$FG \parallel CB \parallel AD$，且 $3AC = 2CF$，$FG = 10$，$AD = 15$。</p> <p>老師批改作業</p> <p>老師評論 哇~寫得很棒喔!</p> <p>儲存</p>	<p>我的作業圖 1.png</p> <p>我的作業圖 2.png</p>	

資源

創新

行政管理

OneLink+

我們的宗旨是
不斷創新進化的
數位教育探索者

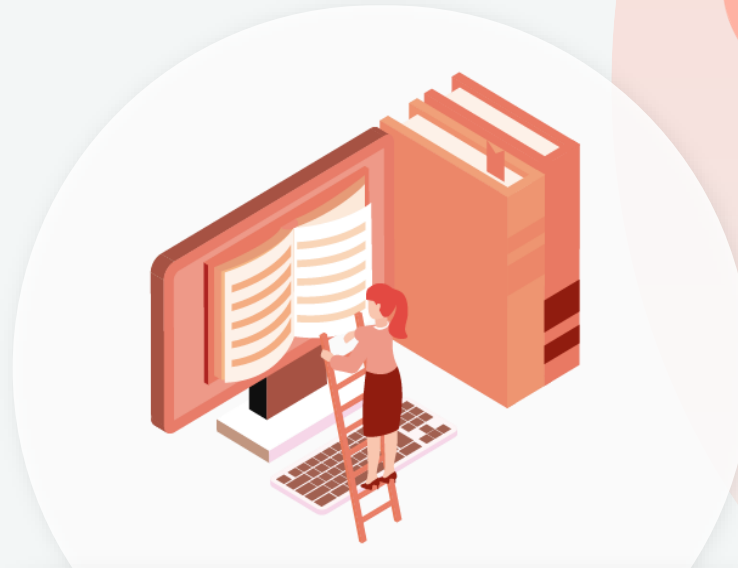

活動作業

線上教學

線上團班課

- 作為學校課程補強
- 課後觀看加強學習
- 可追蹤學生觀看狀況

解題教室

- 減輕老師負擔
- 即時的隨身輔導師

購買任一方案即可向業務申請免費體驗

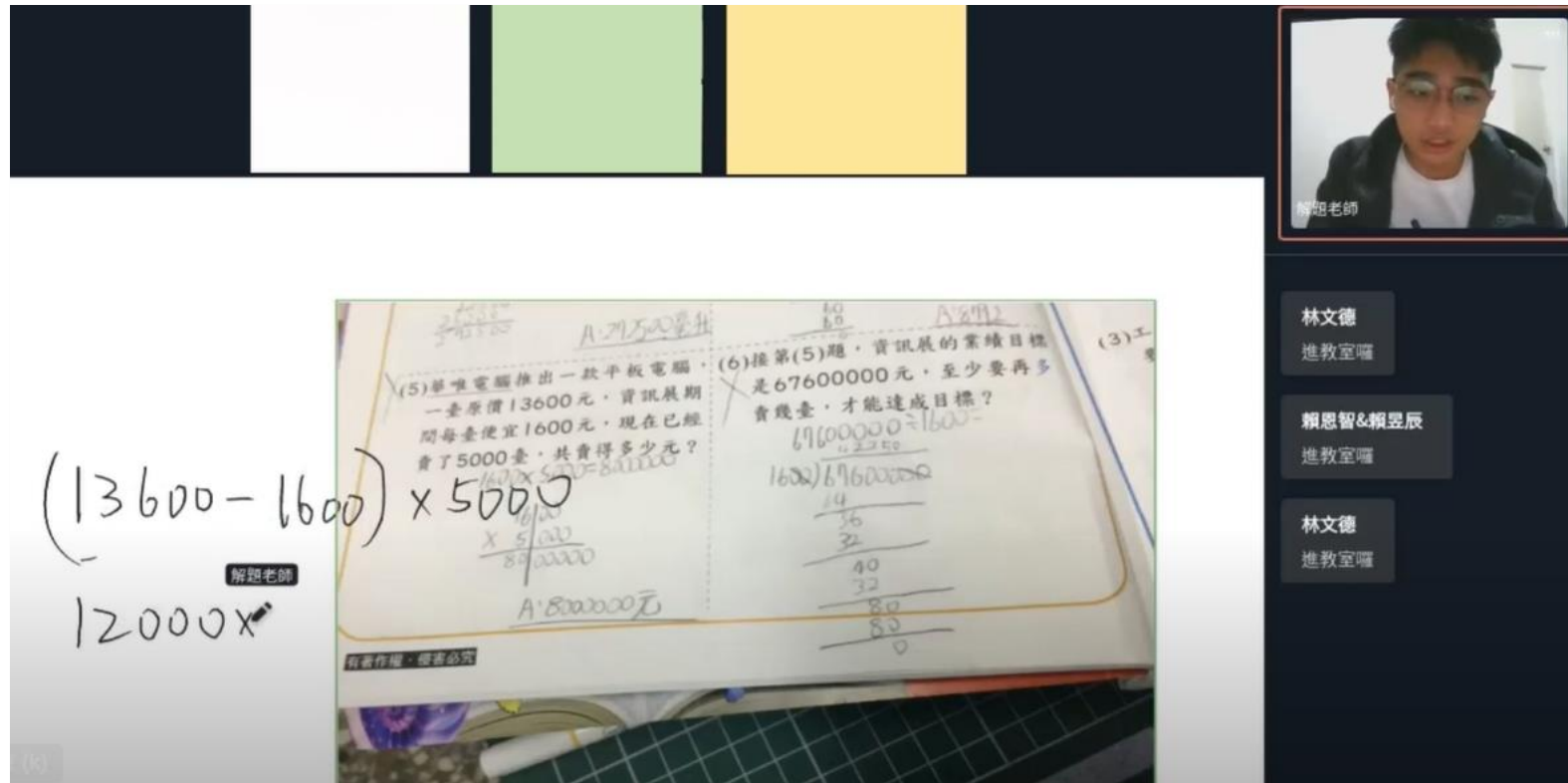

LINK專屬

即時解題教室

2023.8.1起 國小、國中真人解題

真人老師即時線上解題，隨時隨地效率高

周一至周日線上真人解題~最即時的隨身輔導師

- ✓ 進入解題教室須注意事項:
學生進入教室，老師會解答學生提出的問題，問完所有問題後，學生可自由離開。
- ✓ 學生有兩種方式可以準備他的問題：
 1. 進入前先將問題拍照存在設備中，當輪到該學生發問時，透過新增圖片-圖片功能，將問題放上白板。
 2. 未先拍照的學生，也可在進入教室後，選擇新增圖片-照相機功能，將問題放上白板。

可參加對象

- ✓ OneClass 地區VIP分校
- ✓ OneLink機構擁有進入解題教室權限之分校
- ✓ 國小、國中各科專業解題
- ✓ 授課師會按照學生進入教室順序，依序出解題

創新

一對一家教

- 量身定製家教
- 學生按需申請體驗

購買任一方案即可向業務申請免費體驗

創 新

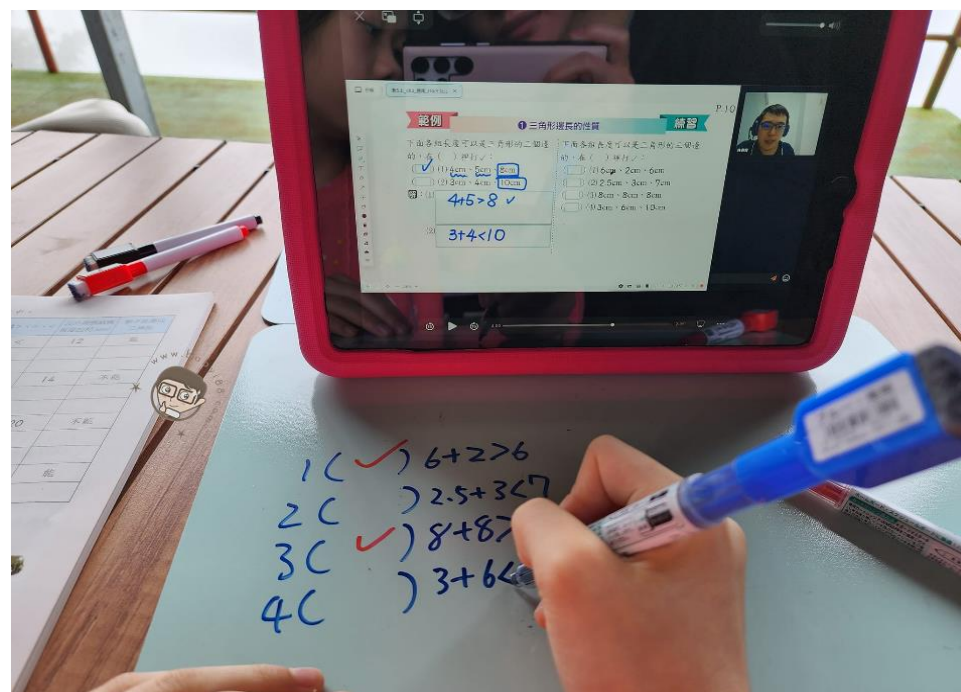

數5上_ch3_填圖_OneClass

1) 三角形內各角的和：三角形的3個角合起來是180度。

2) n邊形內各內角的和：

① 由固定的一個頂點A去連接其他的頂點，n邊形會被分成(n-2)個三角形。n邊形內各內角的和為 $180^\circ \times (n-2)$ 。

$180^\circ \times 2 = 360^\circ$
 $180^\circ \times 3 = 540^\circ$
 $180^\circ \times 4 = 720^\circ$

四 → 2△
 五 → 3△
 六 → 4△

平角 = 180°

林書賢

靈活自學方案

包含影音自學功能
老師可安排學生加強

- 班級管理
- 課程管理
- 共備空間50G
- 影片資源
- 派發影片
- 自我評量

含35名學生帳號
共契序號 11111-011
共契價格 7,000元

遠距教學方案

包含線上教學功能
師生還能互動派發作業

- 班級管理
- 課程管理
- 共備空間100G
- 線上教學/團班課
- 課後錄影
- 派發作業

含35名學生帳號
共契序號 11113-014
共契價格 15,750元

課室管理方案

包含線上測驗功能
透過測驗掌握學習成果

- 班級管理
- 課程管理
- 共備空間50G
- 線上測驗
- 錯題練習
- 家長聯絡簿

含35名學生帳號
共契序號 11112-053
共契價格 10,500元

更多產品請洽南一報價網

<https://trans.nani.com.tw/NaniTeacher/flatcalculate/>

若需要開放更多學生帳號或客製化功能
可向業務洽詢尊享優惠!

即日起，買幾個學生帳號，就贈送幾個一對一真人家教體驗課，由學校自行分配給需要的學生

讓我們一起迎接智能教育的浪潮

