

高級中等以下學校及幼兒園教師證書 英文版教師證明書 作業程序流程圖

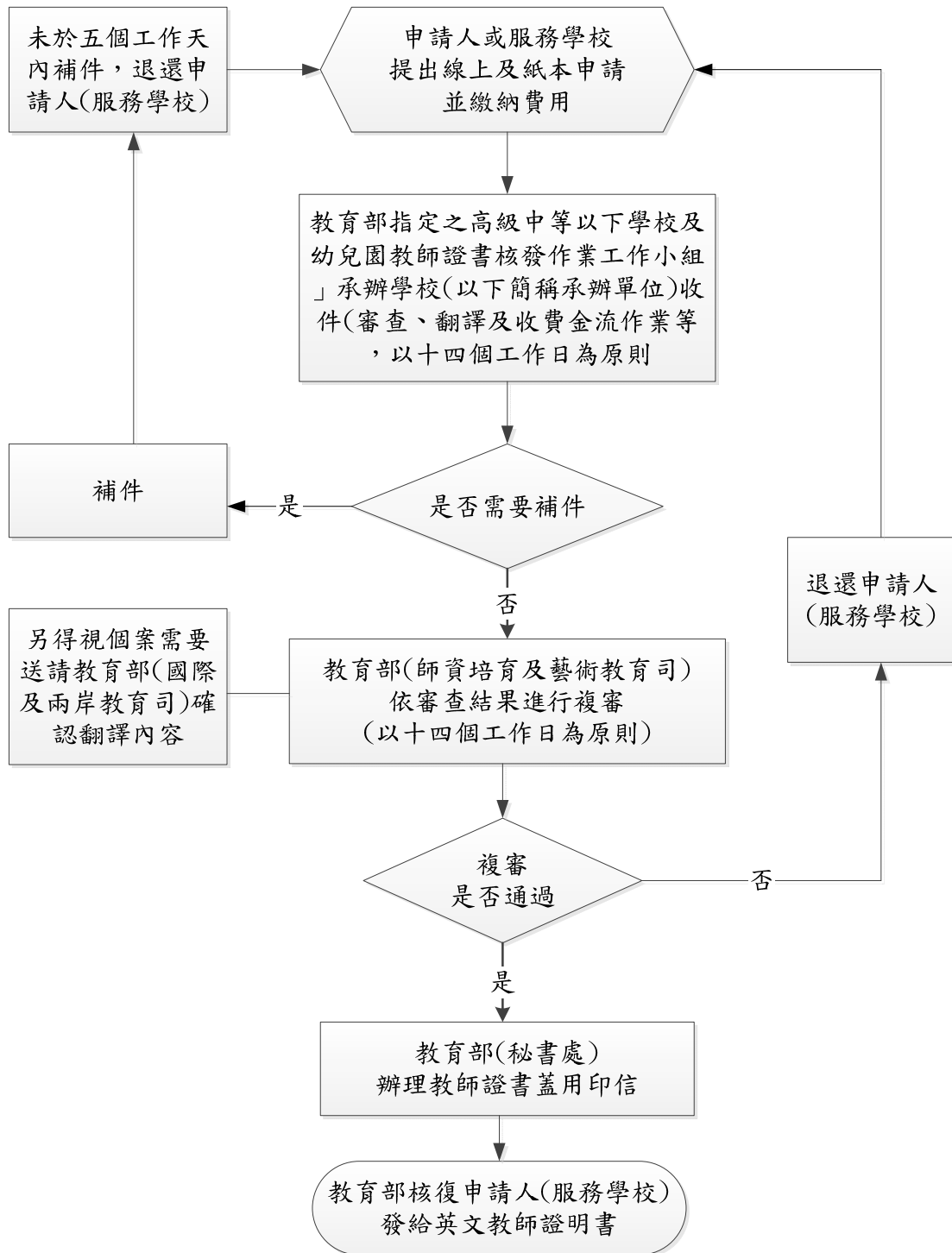

高級中等以下學校及幼兒園英文版教師證明書 申請書

申請人姓名 (簽章)		英文姓名 (*以英文正楷書寫)		相片 (請繳交最近一年內正面半身彩色一吋脫帽照片電子檔)
聯絡電話		手機		
出生年月日	西元□□□□年□□月□□日			
寄送地址	□□□-□□ (現職教師統一寄送至任教學校)			
申請理由	貴部(或前臺灣省政府教育廳)於 ____年____月____日____字第____號 發給教師證書，茲因：_____ 請予發給英文版教師證明書，如有虛報責任，應負法律責任。 <div style="text-align: right;">_____申請人姓名(簽章)</div>			
教師證書類別 (依申請類別填寫)	<input type="checkbox"/> 中等學校____科 <input type="checkbox"/> 國民中學____學習領域____專長 <input type="checkbox"/> 高級中等學校____科 <input type="checkbox"/> 高級中等學校____群____科 <input type="checkbox"/> 國民小學____專長 <input type="checkbox"/> 幼兒園 <input type="checkbox"/> 特殊教育學校(班)____教育階段 ____組____科(領域專長) <input type="checkbox"/> 其他(登記制)			
繳費紀錄	<input type="checkbox"/> 線上刷卡 <input type="checkbox"/> 超商繳款 <input type="checkbox"/> ATM轉帳			
繳款證明黏貼				

(背面)

國民身分證影本
或修業期間之合法停留、居留或定居之證明文件影本

(實貼處)

有效護照影印本或最高學歷英文證件影本

(實貼處)

備註

1. 申請英文版教師證明書須於申請系統繳交數位相片電子檔，數位照片電子檔須符合下列規格：
 - (1) 數位照片電子檔應為一年內拍攝正面脫帽照片，直4.5公分且橫3.5公分(不包括邊框)，以頭部及肩膀頂端近拍之高階彩色影像。
 - (2) 數位照片須「面貌清晰，頭髮不得遮蓋眉毛及眼睛」；不得配戴有顏色鏡片之眼鏡且不得使用合成照片，足資辨識人貌。
 - (3) 數位攝影之影像寬×高像素不得少於450×600pixels，檔案以 JPEG、GIF 或 PNG 格式儲存。
2. 經審查通過，申請人為現職教師本部統一寄送至任教學校；非現職教師之申請案件依申請人指定之臺灣地區寄送地址，送達申請之證明書。

高級中等以下學校及幼兒園教師證書 英文版教師資格認可證明文件 作業程序流程圖

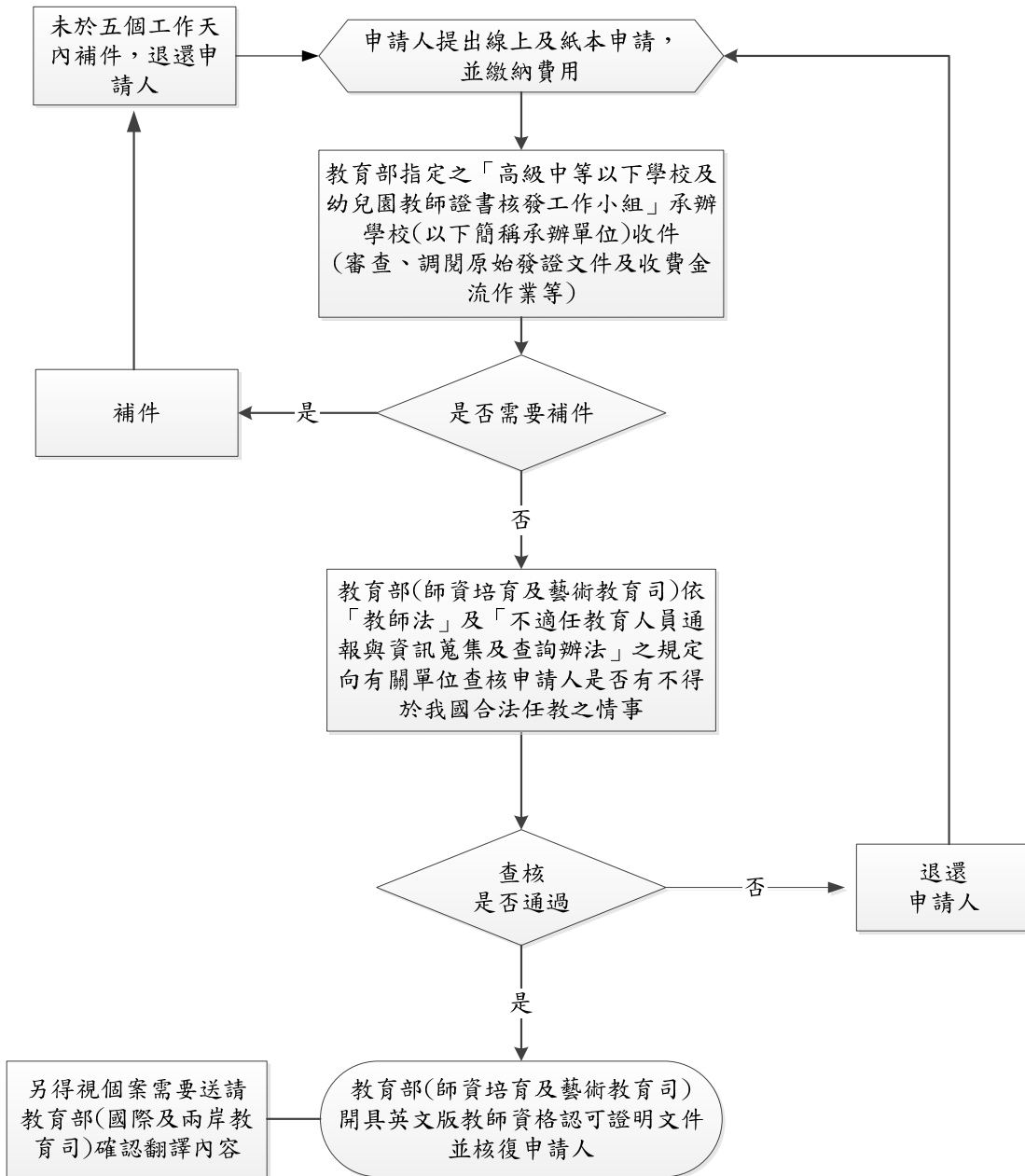

高級中等以下學校及幼兒園教師證書 英文版教師資格認可證明文件 申請書

申請人姓名 (簽章)		英文姓名 (*以英文正楷書寫)	
聯絡電話		手機	
出生年月日	西元□□□□年□□月□□日		
寄送地址	□□□-□□ (現職教師統一寄送至任教學校)		
申請理由	貴部(或前臺灣省政府教育廳)於 年 月 日 字第 號 發給教師證書，茲因： 請予發給英文版教師資格認可證明文件，如有虛報責任，應負法律責任。 <div style="text-align: right;">申請人姓名(簽章)</div>		
教師證書類別 (依申請類別填寫)	<input type="checkbox"/> 中等學校 科 <input type="checkbox"/> 國民中學 學習領域 專長 <input type="checkbox"/> 高級中等學校 科 <input type="checkbox"/> 高級中等學校 群 科 <input type="checkbox"/> 國民小學 專長 <input type="checkbox"/> 幼兒園 <input type="checkbox"/> 特殊教育學校(班) 教育階段 組 科(領域專長) <input type="checkbox"/> 其他(登記制)		
繳費紀錄	<input type="checkbox"/> 線上刷卡 <input type="checkbox"/> 超商繳款 <input type="checkbox"/> ATM轉帳		
繳款證明 黏貼			

(背面)

國民身分證影本
或修業期間之合法停留、居留或定居之證明文件影本

(實貼處)

有效護照影印本或最高學歷英文證件影本

(實貼處)

備註

1. 申請英文版教師資格認可證明文件者 以任教學校所在國家規定，須由本部出具英文版教師資格認可證明文件之公告或證明者為限。
2. 申請英文版教師資格認可證明文件者，須可於我國合法任教，且無教師法、不適任教育人員之通報與資訊蒐集及查詢辦法規定通報之情形，如有虛報情事，應負法律責任，並主動繳回本部開具之證明。
3. 通過審查者，本部依申請人指定之臺灣地區寄送地址，送達申請英文版教師資格認可證明文件。

委 託 書

本人因：

於國外工作 行動不便 其他：(請敘明理由：_____)

茲委託_____ (關係：_____)

代為申辦：

英文版教師證明書 英文版教師資格認可證明文件，如有不實，應負法律責任。

此致

教育部

委 託 人： (簽章)

國民身分證統一編號：

地 址：

電 話：

受委託人： (簽章)

國民身分證統一編號：

地 址：

電 話：

中 華 民 國 _____ 年 _____ 月 _____ 日

說明：1. 委託原因請於中打「v」，原因為「其他」者，請於()中敘明。

2. 委託人請檢附國民身分證影本1份。