

109 學年度
臺南區高級中等學校
免試入學網站作業系統平臺

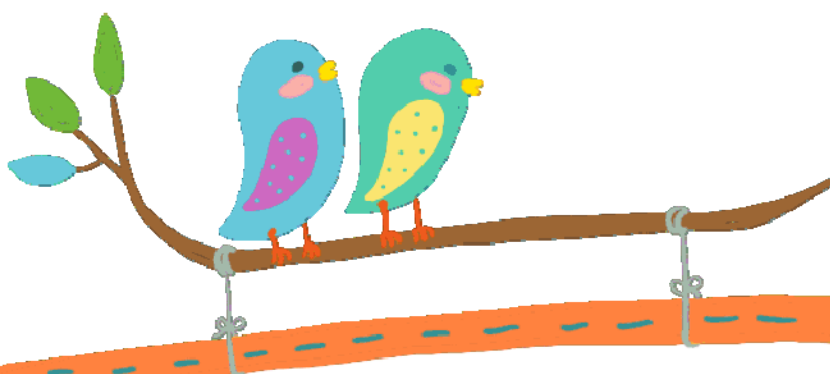

國中學校操作手冊

(輔導老師/導師端)



目 錄

免試系統操作流程	1
壹、國中輔導老師/導師端系統操作說明	2
一、基本功能	2
(一) 登入系統	2
二、學生資料查詢功能	4
(一) 學生密碼查詢 (還原學生預設密碼)	4
(二) 學生選填情況查詢	5
(三) 學生未填志願原因設定	6

免試系統操作流程

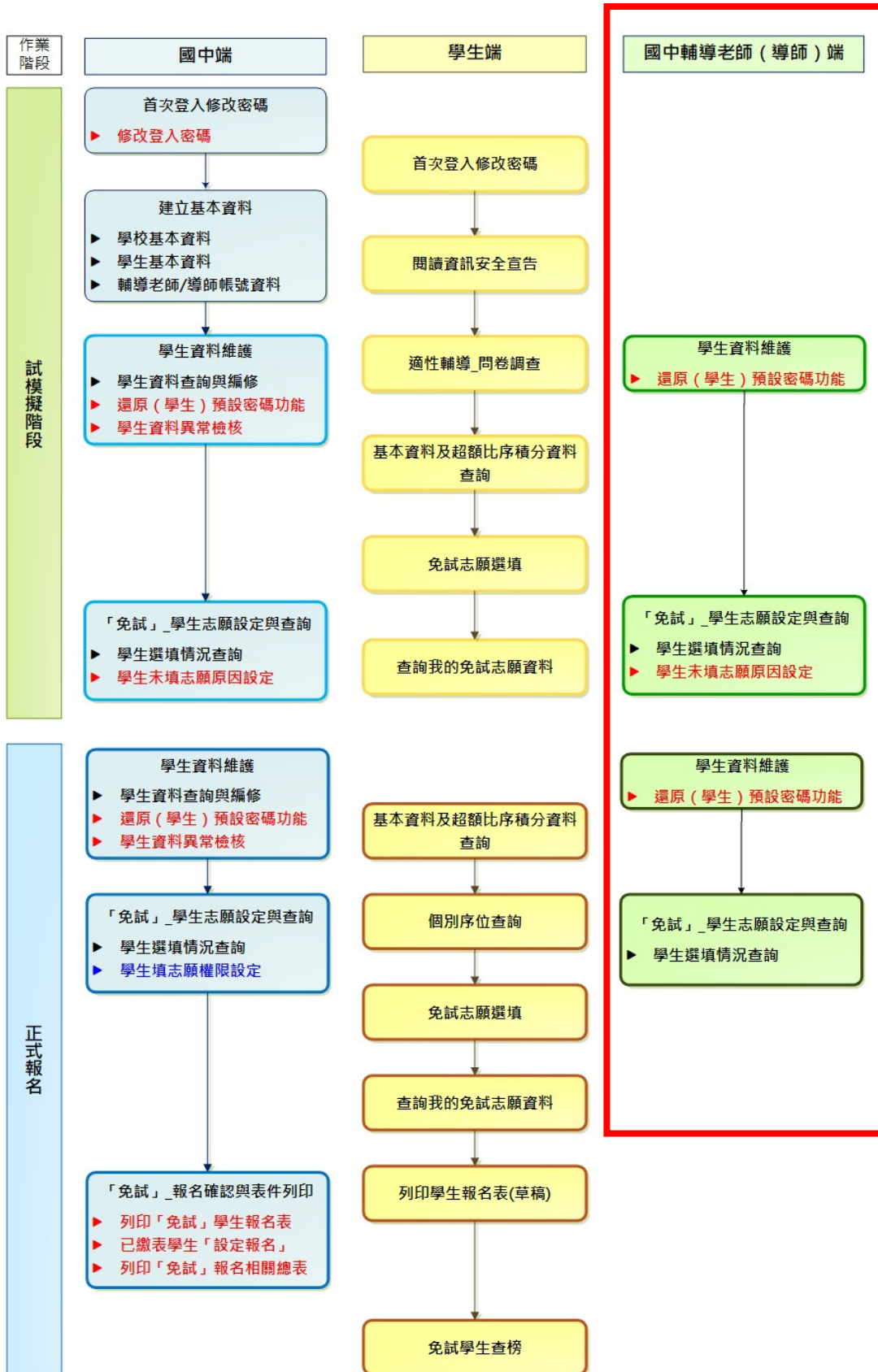



壹、國中輔導老師/導師端系統操作說明

*** 貼心提醒 ***

- 首先確認您當前使用的電腦環境(瀏覽器是否支援系統操作、彈跳視窗是否開啟、列印功能是否正常連接印表機……)。
- 本系統適用 Chrome 及 Ie9.0 以上版本瀏覽器，建議您使用 Chrome 操作本系統。
- 依 109 學年度臺南區高級中等學校免試入學委員會公告網址連結本系統。
- 請隨時注意公告訊息。
- **帳號、密碼由國中承辦人員建置。**
- 忘記登入密碼，請洽詢國中承辦人員。

一、基本功能

(一) 登入系統

本系統提供各種臺南區國中升學入學管道之連結，請連結至臺南區免試入學管道。

1. 點選臺南區免試入學系統



2. 點選 登入



最新公告 招生名額查詢 相關連結 相關下載 **登入**

年·適性學習展笑顏 • 國教十二學習樂，未來看我展特色 • 優質國教十二年，適性揚才路多元 • 優質國教十二年，齊心闊步邁向前 • 邁向國教十二年，開創教育新紀元

首頁 最新公告資料

其他人學管道連結 查詢區

標題 查詢

標題 (Title)	日期 (Date)	瀏覽次數 (Count)
------------	-----------	--------------

3. 點選 國中學輔導老師



首頁 工具

請選擇您要登入的身分。

3

 國中學校 承辦人員	 國中 輔導老師	 國中競賽 承辦人員	 國中語言 承辦人員	 高中職端 承辦人員	 集體 報名學生	 個別 報名學生
1. 國中端作業處理...等	1. 國中輔導老師作業處理...等	1. 學生成績送審作業處理...等	1. 學生語言認證送審作業處理...等	1. 高中職端作業處理...等	1. 模擬志願選填 2. 正式志願選填(免試) 3. 個別序位區間查詢 4. 列印報名表	1. 多元學習表現積分查詢 2. 正式志願選填(免試) 3. 個別序位區間查詢 4. 列印報名表

4. 選擇學校，輸入 帳號、密碼及 驗證碼，並點選 登入 按鈕。

login 國中輔導老師端

4 學校：請選擇學校

查詢

○ 請選擇學校
○ 請選擇學校
○ 臺南市_測試國中
○ 臺南市_國立南科實驗高中附設國中

帳號：
帳號請洽貴校承辦人員

密碼：
密碼請洽貴校承辦人員

驗證碼：
DU2E 重新整理
(不分大小寫)

登入 忘記密碼

可直接輸入學校名稱查詢，再點選。

二、學生資料查詢功能

(一) 學生密碼查詢 (還原學生預設密碼)

本功能提供輔導老師或導師端協助忘記密碼的學生，將登入密碼還原成預設密碼。(學生資料僅供查詢，無編修功能。)

點選【**相關作業**】裡的【**學生資料查詢**】。

- ① **查詢**忘記密碼學生：於**查詢區**輸入學生之**學號**或**姓名**，點選【**查詢**】按鈕。
- ② **勾選**忘記密碼學生。
- ③ 按下【**還原預設密碼**】按鈕。
- ④ **確認**學生密碼還原成功。

學生資料查詢與編修

匯出說明

注意！若您的電腦Office版本低於2007的話，需先安裝下方提供的套件才可支援Excel資料匯出
Office 套件：點此下載

1 查詢區

學校：000000 測試國中
學號(姓名)：林真心 班級：全部 ~ 全部
志願：全部 已選 未選 志願：全部 已印 未印 報名：全部 已報 未報

查詢

3 修改密碼

操作方式：勾選忘記密碼的學生，按下『還原預設密碼』按鈕，供學生登入學生用此預設密碼登入後，必須修正密碼！
預設密碼：身分證後四碼 + 出生月日四碼

還原預設密碼

新增 刪除 匯出

Go To 1 Total 1 Page

<input type="checkbox"/>	刪除	序號	編輯	學號	學生姓名	班級	座號	報到與放棄	志願	報名	填志願權限
<input checked="" type="checkbox"/>		1	明細	105001	林真心	01	01		未選 未印	未報	關閉

2

4

確定還原預設密碼？
 防止此網頁產生其他對話方塊。

確定 取消

還原學生密碼成功！
 防止此網頁產生其他對話方塊。

確定

(二) 學生選填情況查詢

本功能提供輔導老師或導師端查詢學生選填情況。

點選【相關作業】裡的【「免試」_學生志願設定與查詢】。

- ① 查詢學生：於查詢區輸入要查詢的學生之學號或姓名，點選【查詢】按鈕。
- ② 點選查閱欄位的【志願明細】按鈕。



1 查詢區

學校: 000000 測試國中

學號(姓名): 林真心 班級: 全部 ~ 全部

志願: 全部 已選 未選 志願: 全部 已印 未印 報名: 全部 已報 未報

志願修改時間: (查詢該時間之前所選填志願的學生，表示這些學生之後並未去填志願！)

查詢

匯出

Go To 1 of 1 Page

序號	學號	學生姓名	班級	座號	志願	填志願權限	查閱	最後修改志願時間	未填志願原因
1	105001	林真心	01	01	已選(3) 未印	未開放	志願明細		請選擇 送出

(三) 學生未填志願原因設定

本功能提供輔導老師或導師端設定學生未填志願原因。

點選【相關作業】裡的【「免試」_學生志願設定與查詢】

於未填志願原因欄位的下拉選單選擇未填志願原因，再點選【送出】按鈕。

序號	學號	學生姓名	班級	座號	志願	主辦收件	填志願權限 (國中)	查閱	最後修改志願時間	未填志願原因
1	000001	測試學生男生_身障生	00	00	未選 未印	未收	未開放	志願明細		請選擇 送出
2	000002	測試學生女生_身障生	00	00	未選 未印	未收	未開放	志願明細		請選擇 送出
3	000003	測試學生男生_原住民族	00	00	未選 未印	未收	未開放	志願明細		請選擇 送出
4	000004	測試學生女生_原住民族	00	00	未選 未印	未收	未開放	志願明細		請選擇 送出

***** 貼心提醒 *****

●●如果該生已設定未填志願原因，但後來補填志願，請將該生設定為『請選擇』即可。