

# 臺南市兒童科學教育館「團體導覽和科學DIY」預約表

填表日期： 年 月 日

## 一、基本資料

機關名稱(全銜)			
通訊地址			
聯絡電話		傳真電話	
聯絡人		行動電話	
email			

## 二、團體導覽和DIY課程預約相關事項

項目	摘要	備註
(一)預計到館日期：	年 月 日 星期	
(二)參觀人數：	人	每團須滿20人，上限40人
(三)預約導覽時段 (請勾選)	早上 <input type="checkbox"/> 9:00 <input type="checkbox"/> 10:00 <input type="checkbox"/> 11:00 下午 <input type="checkbox"/> 2:00 <input type="checkbox"/> 3:00 <input type="checkbox"/> 4:00	預計導覽時間 1小時
(四)是否預約DIY課程 (請勾選)：	<input type="checkbox"/> 預約DIY課程 <input type="checkbox"/> 不預約DIY課程〔免填(五)(六)〕	
(五)DIY課程預約時段 (請勾選,並且錯開導覽時段)	早上 <input type="checkbox"/> 9:00 <input type="checkbox"/> 10:00 <input type="checkbox"/> 11:00 下午 <input type="checkbox"/> 2:00 <input type="checkbox"/> 3:00 <input type="checkbox"/> 4:00	預計上課時間 1小時
(六)參加DIY課程：	1. <input type="checkbox"/> 光彩魔術師	團體價每人39元
	2. <input type="checkbox"/> 自由的花~手作蝴蝶	團體價每人80元
	3. <input type="checkbox"/> 飛揚的花~手作蝴蝶	團體價每人39元
	4.	

## 三、團體導覽和DIY課程預約說明

(一) 開放預約時間：自 103 年 12 月 20 日起 每週三~週日 09:00~17:00。

(二) 請於參觀日十日前傳真預約申請表(傳真：06-2222675)。

(三) 洽詢專線：06-2224583。

(四) 為提供較佳品質之服務，如同一時段多所單位同時申請，將以申請順序為優先考量。

(五) 傳真後，以接到本館通知為確定預約完成。

(六) 為維護您的權益，傳真後 3 個工作天內(週三至週日)如無收到本館通知電話，惠請來電確認。

(七) 館方得視情況調整到館參觀流程及導覽課程。



(八) 預約成功者請於上課日依申請時間及人數準時入館，當日若遇可能遲到狀況，請提早電話告知，以免影響當日的參觀安排。

承辦人：

單位主管：

機關主管：

臺南市兒童科學教育館  
團體科學DIY活動課程內容(103.12.20)

編號	主題	學習知識	課程時間	每份費用	照片
1	光彩魔術師	光的三原色 及混光	1小時	39元	
2	自由的花~ 手作蝴蝶	蝴蝶的 身體構造	1小時	80元	
3	飛揚的花~ 手作蝴蝶	蝴蝶的 翅膀型態	1小時	39元	

手作蝴蝶DIY介紹：

## 蝶的DIY主題發想

配合福蝶特展研發2款DIY主題，  
靈感源自策展人陳慧娟《福蝶頌》詩句：

靜止的蝶 是朵自由的花  
任意飛揚的花 肯定是蝶

### 自由的花-手作蝴蝶 Flying Flower Hands-on Butterfly



無尾鳳蝶

大鳳蝶

### 飛揚的花-手作蝴蝶 Flying Flower Hands-on Butterfly



樺斑蝶

亞歷山大鳥翼蝶

## 蝶的文創教育意涵

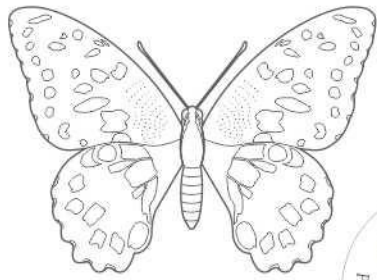

無尾鳳蝶 *Papilio demoleus* Linnaeus, 1758

鱗翅目鳳蝶科

展翅約70-80mm，翅膀布有米黃色斑紋，  
後翅前緣有一眼狀斑，肛角處有一塊紅褐色斑紋，無尾狀突起。  
雌雄斑紋差異不大，雌蝶肛角紅斑上緣的藍黑色斑較大且明顯。

幼蟲食草為芸香科柑橘類植物的幼嫩葉片，  
蛹有綠色型與褐色型兩種。成蟲訪花。

一年多世代，春至初夏期間為成蝶  
完成生活史約一個多月時間。  
分布於台灣各地 500 公尺以下山



1. 蝴蝶外型仿真設計，  
可認識蝴蝶構照，  
藉由彩繪過程，  
增進對蝴蝶外觀的認識。
2. 附基本介紹，  
包括名稱、外觀、  
食草、生活型態等。
3. 成品可用於居家裝飾，具創意美感。

## 蝶的文創教育意涵



1. 蝴蝶翅膀的認識：  
多數蝴蝶腹面及背面紋路不同，  
翅膀長在胸部，前翅、後翅分開，  
由背部看前翅在後翅上。
2. 蝴蝶的雌雄差異。
3. 自行彩繪蝴蝶翅膀，發揮  
個人創意美感。