

向眾神致敬—宮廟藝術展

Paying Tribute to Gods: The Art of Folk Belief

2020.07.23 - 2020.11.08

1館展覽室 I / Gallery I

2館展覽室 A-D / Gallery A-D



盛放南國：台灣美術院十週年院士大展

Full Blooming in Southland: The 10th Anniversary of the Taiwan Academy of Fine Arts

2020.04.02 - 2020.08.30

展覽室 K-N / Gallery K-N

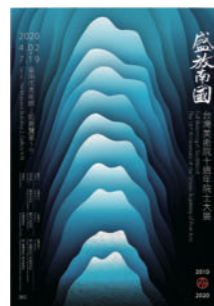

心靈越界與歸返—臺南市美術館2020年典藏主題展

Back & Beyond- Selected Works from the TAM Collection

2020.05.29 - 2021.05.30

展覽室 E-H / Gallery E-H



南薰藝韻—陳澄波、郭柏川、許武勇、沈哲哉專展

Paintings in the Southern Breeze- The Artist Room of Chen Cheng-Po, Kuo Po-Chuan, Hsu Wu-Yung and Shen Che-Tsai

2019.01.27 ~

展覽室 I / Gallery I



a 開放時間

週二至週日 10:00 - 18:00 週六延長開放至 21:00

(每週一、除夕~初二休館) (國定例假日照常開館)

b 票價資訊

票價資訊請以官網公告為準

c 導覽資訊

定時導覽 1館 週二~週日 14:00 週六~週日 11:00

2館 週二~週日 11:00、15:00

週六~週日 16:00-16:40

團體導覽

10人以上團體請於7天前至官網或電話預約導覽
服務專線 (06)221-8881分機2305
導覽機租借與收費詳情以官網公告為主

d 交通資訊

自行車 北上 國道1號→臺南大灣交流道→復興路→小東路→北門路→府前路(2館)→南門路(1館)

南下 國道1號→臺南仁德交流道→東門路→府前路(2館)→南門路(1館)

大眾運輸 高鐵 至高鐵臺南站，轉搭高鐵快捷H31公車至建興國中(孔廟)站或搭乘臺鐵沙崙線至臺南站轉搭公車。

公車 搭乘1、2、6、7、10、11、88、高南E08號、高鐵快捷H31公車至民生綠園或孔廟站，步行約5分鐘即可到達。

e 停車資訊 2館設有地下停車場

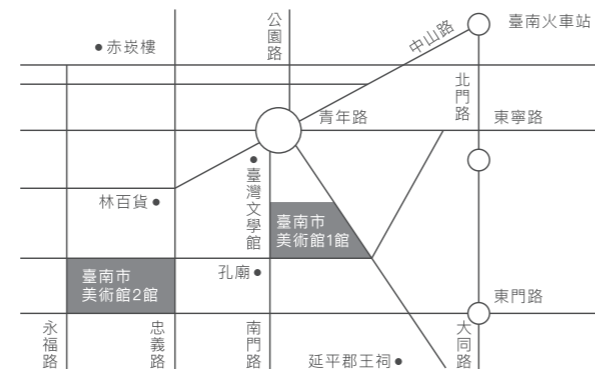

封面故事

〈迎媽祖〉2008 / 袁金塔 / 90x150cm (局部)
國立歷史博物館典藏



臺南市美術館
TAINAN ART MUSEUM

Tel (06)221-8881
www.tnam.museum

1館 70049 臺南市中西區南門路37號

2館 70041 臺南市中西區忠義路二段1號

Fax (06)221-8882

Fax (06)223-5191



仁者行藝——許武勇百歲紀念展

A Practitioner of Healing and Art-- Hsu Wu-Yung Centennial Exhibition

2020.07.03 - 2020.11.22

展覽室 G-H / Gallery G-H



鳳凰花開 蝴蝶飛

Blooming Summer

2020.07.03 - 2020.09.30

展覽室 C-F / Gallery C-F

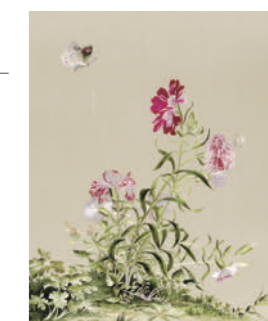

AR美術修復體驗展：妖果小學堂，真實與妖界的連結

2020.07.10 - 2021.01.31

展覽室 B-J / Gallery B-J

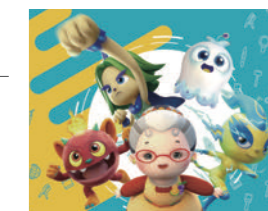

【申請展】原貌

2020.08.14 - 2020.09.13

展覽室 A / Gallery A

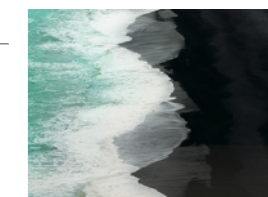

體趣—原臺南警察署建築修復展

Look Into the Building: Exhibition of The Restoration of Former Tainan Police Agency

常設展

古蹟棟 西翼一樓

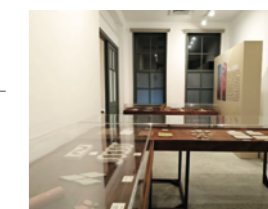

1 館

仁者行藝—— 許武勇百歲紀念展

A Practitioner of Healing and Art —Hsu Wu-Yung Centennial Exhibition

許武勇(1920–2016)，出生於臺南，為臺灣近現代美術史中重要畫家之一。本館因應畫家百歲誕辰，將藉由典藏品、家屬收藏與公私立單位藏品，傳遞畫家繪畫風格發展之餘，希冀透過畫者自身返照，說明創作理念，與其愛鄉愛人之心。

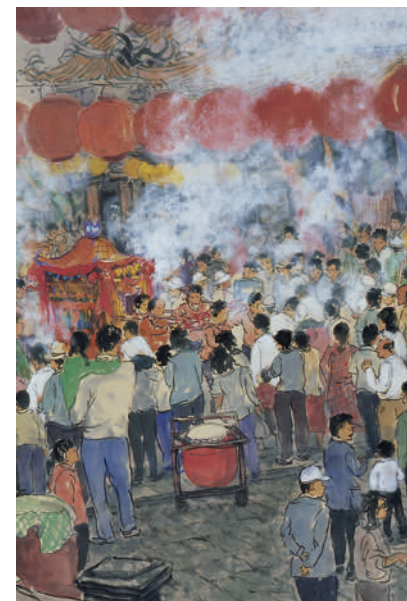

向眾神致敬—宮廟藝術展

Paying Tribute to Gods: The Art of Folk Belief

本展著重於精選出廟宇工藝中具藝術性表現的精品，搭配與宮廟信仰相關元素之現代藝術作品，透過兩相對照的過程，觀看現今藝術創作如何以傳統民俗信仰及其衍生之工藝中汲取養分，再度轉化為創作者個人的能量。

2 館

鳳凰花開 蝴蝶飛

Blooming Summer

6月的南方艷陽高照，艷蝶紛飛，花草盛開，同時亦是學生的畢業時期；本館為紀念此離別與成長的時刻，展覽將以蝴蝶與鳳凰花作為主題意向，迎接盛夏之熱情。本次將展出具有特色的藝術家與收藏家作品，包括油畫、金工、版畫、複合媒材與刺繡等等。



心靈越界與歸返—臺南市美術館2020年典藏主題展

Back & Beyond—Selected Works from the TAM Collection

「心靈越界與歸返」是基於臺灣當前社會與國際面對不可預期的衝突焦慮現狀，意圖跳脫地理邊界，越向心靈遠方，藉由本館典藏作品中的「觀世界回應世界觀」作為當代藝術與現實生活互動的辯證。



AR美術修復體驗展： 妖果小學堂，真實與妖界的連結

本展以臺南市美術館美術科學研究中心作為發想主題，結合公視水果奶奶-妖果小學堂內容，使用AR/VR技術帶入修復技藝科普知識，利用遊戲闖關互動，藉由體感科技，進行繪畫修復、3D古文物等學習，達到寓教於樂之目的。

【申請展】原貌

「所有的取景,都只是全貌中的一塊拼圖」,藝術家劉群群從一個影像製造者的角度出發,演繹他的畢生所學及領悟,加入廣告拍攝手法與光繪攝影,來論述影像是如何左右我們的觀感,誘導我們的判斷。



南薰藝韻—陳澄波、郭柏川、許武勇、沈哲哉專展

Paintings in the Southern Breeze—
The Artist Room of Chen Cheng-Po, Kuo Po-Chuan, Hsu Wu-Yung and Shen Che-Tsai



藝術家專室展《南薰藝韻》向世人引見陳澄波、郭柏川、許武勇及沈哲哉。他們的繪畫歷程追求藝術表現，在此特徵下又潛藏文化溯源、鄉土關懷和個人質地的透顯，從而反映時局、寫照土地，並展現了表現自我的企圖。

盛放南國：台灣美術院十週年院士大展

Full Blooming in Southland:
The 10th Anniversary of the Taiwan Academy of Fine Arts

「台灣美術院」是一間由西畫、書畫、視覺設計、藝評領域的大學美術教育界前輩組成的民間美術機構，自2010年成立迄今成員持續不懈地從事美術創作與理論研究、拓展國際藝術交流及推動台灣美術發展，本展呈現該機構十年磨劍的豐碩成果。

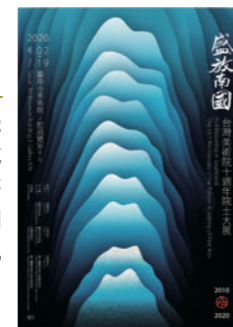

體趣—原臺南警察署建築修復展

Look Into the Building:
Exhibition of The Restoration of Former Tainan Police Agency

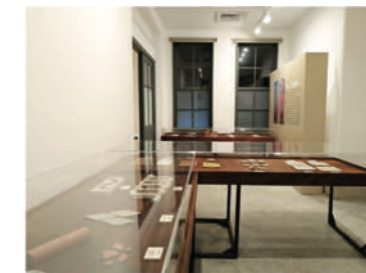

臺南市美術館1館前身為臺南市定古蹟原臺南警察署，由梅澤捨次郎規劃設計，建成於西元1931年，建築特色為藝術裝飾式樣。本展由歷史背景、地理環境及建築修復過程切入，帶大家一同認識這棟建築重生轉化為美術館的故事。

推廣活動

Ⓐ 微地誌—2020明末清初臺灣美術國際學術論壇

「建構臺灣美術史」是本館的核心目標與學術專業定位，為強化本館學術影響力及接軌國際動向，規劃以臺南為核心之明末清初臺灣美術國際學術論壇，目標突顯臺南與建構臺灣美術史之各項子題之間的連結，使臺灣美術史獲得再次詮釋與建構的機會。

2020/10/24 地點 2館跨域展演廳

對象 全國大專院校視覺藝術相關領域之學生、研究人員，以及對此領域有興趣之一般民眾。
報名方式 即日起至9/30止，上<https://reurl.cc/g7nbAb>填寫報名表
聯繫窗口 研究典藏部 閻小姐 [分機2101]



Ⓑ 紙有在這裡—創意手作紙模型展

Arts & Handmade Paper Crafts

在現實中追逐理想，卻也不時想擁抱自由。讓平凡的日常展現隨性樂趣，運用紙模型以立體拼圖的概念黏貼組合，不受拘束的手作創意正熱、「紙」有在這裡！想玩便玩，毫無壓力，只需動動手就能擁有屬於自己的最佳創作！

2020/04/14—2020/08/16

地點 focus in ART (臺南市美術館2館一樓入口處)



Ⓒ 好店推薦

《溫故知新咖啡館》
REVIVAL COFFEE ROASTERS

1館 週二至週日 10:00-18:30
週六延長至 21:00 (週一公休)

每當我進到台南古城、這棟老屋，站在大樹前，彷彿置身在另一個時空，與世隔絕，心情平靜。我想，用過去二十多年在咖啡店學到的，以簡單自然的方式來呈現咖啡風味。溫故知新咖啡館，歡迎大家來走走，來看看、體驗一下我所說的！！

